Das Fahrzeughaus
Konrad-Zuse-Str. 16 - 26789 Leer - Tel.: 0491 / 999 73 73

ALLE MARKEN. EIN PARTNER.

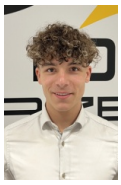

Ihr Ansprechpartner

Herr Gino Ludewig
E-Mail: gino.ludewig@dasfahrzeughaus.de
Telefon: 0491 9997373

Volvo XC60 T6 AWD Plus Black Edition Recharge Fa...

Angebotsnr.: MA05-8989745















Erstzulassung:	Kilometer:	Farbe:	Leistung:	Kraftstoffart:
01.12.2024	43.560	Schwarz	257 kW / 349 PS	Plug-In-Hybrid (B)

PREIS
44.330 €

FINANZIERUNGSBEISPIEL

Laufzeit: 120 Monate	Anzahlung: 25 %
Basis-Finanzierung:*	Mtl. Rate:
Zielraten-Finanzierung:**	Mtl. Rate: **335 €**

* Basisfinanzierung: Anzahlung: 11.083 Euro, Laufzeit: 120 Monate, Nettodarlehen: 33.248 Euro, Gesamtbetrag: 54.272 Euro, Zinsätze: 5.82% Sollz. (gebunden), 5.98% eff.
** Zielratenfinanzierung: Anzahlung: 11.083 Euro, Laufzeit: 120 Monate, Nettodarlehen: 33.248 Euro, Zielrate: 24.382 Euro, Gesamtbetrag: 51.223 Euro, Zinsätze: 5.82% Sollz. (gebunden), 5.98% eff.,
Achtung! Kredite kosten Geld.
Vermittlung für: Ein Angebot der Openbank Deutschland AG, Santander-Platz 1, 41061 Mönchengladbach. Repräsentatives Beispiel gem. § 17 Abs. 4 PAngV.

Ausstattung

Sicherheit
- PDC Park Distance Control hinten
- Anti-Blockiersystem ABS
- Antischlupfregelung ASC+T
- elektronische Stabilitätskontrolle (ESP / DSP)
- Servolenkung
- Regensensor
- Wegfahrsperre
- Kindersitzbefestigung
- Allrad
- PDC Park Distance Control vorne

Multimedia
- Radio
- el. Sitzverstellung
- Navigation mit Bildschirm
- MP3 Anschluss
- Bluetooth

Komfort
- Zentralverriegelung
- Bordcomputer

Interieur
- Multifunktionslenkrad
- Sportsitze
- el. Fensterheber
- Sitzheizung
- Standheizung

Exterieur
- Leichtmetallfelgen
- metallic
- Schiebedach
- Nebelscheinwerfer
- Dachreling

Weiteres
- Lichtsensor
- elektrische Aussenspiegel
- Start Stop Automatik
- Nichtraucher
- Volvo XC60 T6 AWD Plus Black Edition
- direkt von Ihrem Volvo Händler
- Lackierung: Onyx Black Metallic
- Felgen: 21 Zoll 5-Doppelspeichen-Design Black Edition
- Polster: Teil-Leder/Mesh-Textil Sportsitze (RG0R)
- Leistung (KW/PS): 257/350
- Hubraum (ccm): 1969
- Pakete & Zusatzausstattung: (abweichend von der Serienausstattung)
- Winter-Paket
- Sitzheizung vorn
- Sitzheizung hinten
- Lenkradheizung
- Fahrerassistenz-Paket
- Driver Assistance
- Driver Awareness
- Frontscheibenheizung

EGA STÄNDIG ÜBER 15.000 FAHRZEUGE IM BESTAND!

© 2004-2026 Das Fahrzeughaus - Alle Rechte vorbehalten - Preisangaben ohne Gewähr und soweit nicht anders ausgewiesen inklusive MwSt.
Änderungen und Irrtümer vorbehalten