Das Fahrzeughaus
Konrad-Zuse-Str. 16 - 26789 Leer - Tel.: 0491 / 999 73 73

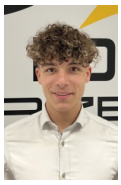

Ihr Ansprechpartner

Herr Gino Ludewig
E-Mail: gino.ludewig@dasfahrzeughaus.de
Telefon: 0491 9997373

Volkswagen Touareg R-Line 3.0 V6 TDI 4MOTION *Pa...

AB95-T.50730 **Angebotsnr.:**



















Erstzulassung:	Kilometer:	Farbe:	Leistung:	Kraftstoffart:
01.11.2024	31.500	Schwarz	210 kW / 286 PS	Diesel

PREIS
80.850 €

FINANZIERUNGSBEISPIEL
Laufzeit: 120 Monate — Anzahlung: 25 %
Basis-Finanzierung:* — Mtl. Rate:
Zielraten-Finanzierung:** — Mtl. Rate: **612 €**

* Basisfinanzierung: Anzahlung: 20.213 Euro, Laufzeit: 120 Monate, Nettodarlehen: 60.638 Euro, Gesamtbetrag: 98.981 Euro, Zinsätze: 5.82% Sollz. (gebunden), 5.98% eff.
** Zielratenfinanzierung: Anzahlung: 20.213 Euro, Laufzeit: 120 Monate, Nettodarlehen: 60.638 Euro, Zielrate: 44.468 Euro, Gesamtbetrag: 93.421 Euro, Zinsätze: 5.82% Sollz. (gebunden), 5.98% eff.,
Achtung! Kredite kosten Geld.
Vermittlung für: Ein Angebot der Openbank Deutschland AG, Santander-Platz 1, 41061 Mönchengladbach.
Repräsentatives Beispiel gem. § 17 Abs. 4 PAngV.

Ausstattung

Weiteres
- HIGHLIGHTS:
- Panoramadach
- Head-up Display (HUD)
- Virtual Cockpit
- DAB Receiver
- Android Auto
- Apple Car Play
- Navigationssystem
- Abstandstempomat (Adaptive Cruise Control)
- Parklenkassistent
- Einparkhilfe hinten
- Einparkhilfe vorne
- 360 Grad Kamera/Area View
- Keyless Entry
- Lederausstattung
- Sitzheizung
- Sitzheizung hinten
- Elektrische Einstellung der Vordersitze
- Multifunktionslenkrad
- Lederlenkrad
- Klimaautomatik
- Standheizung
- Elektrisches Schiebe-/Hebedach
- AHK schwenkbar
- Heckklappe elektrisch
- Luftfederung
- Matrix
- Licht- und Sichtpaket
- Frontscheibe beheizbar
- MULTIMEDIA UND KOMMUNIKATION:
- Bordcomputer
- Radio
- Freisprecheinrichtung
- Induktions-Ladestation
- Bluetooth
- USB Anschluss
- Touchscreen



© 2004-2026 Das Fahrzeughaus - Alle Rechte vorbehalten - Preisangaben ohne Gewähr und soweit nicht anders ausgewiesen inklusive MwSt.
Änderungen und Irrtümer vorbehalten