Das Fahrzeughaus
Konrad-Zuse-Str. 16 - 26789 Leer - Tel.: 0491 / 999 73 73

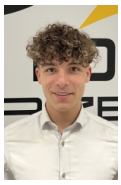

Ihr Ansprechpartner

**Herr Gino Ludewig**
E-Mail: gino.ludewig@dasfahrzeughaus.de
Telefon: 0491 9997373

# Volvo XC60 Ultra Dark AWD B5 Benzin EU6e HUD AD ...

MA05-2711-25 **Angebotsnr.:**



















| Erstzulassung: | Kilometer: | Farbe: | Leistung: | Kraftstoffart: |
|---|---|---|---|---|
| 01.03.2025 | 27.352 | Silber | 184 kW / 250 PS | Benzin |

**PREIS**
**45.270 €**

**FINANZIERUNGSBEISPIEL**
Laufzeit: 120 Monate — Anzahlung: 25 %
Basis-Finanzierung:* — Mtl. Rate:
Zielraten-Finanzierung:** — Mtl. Rate: **342 €**

* Basisfinanzierung: Anzahlung: 11.318 Euro, Laufzeit: 120 Monate, Nettodarlehen: 33.953 Euro, Gesamtbetrag: 55.422 Euro, Zinsätze: 5.82% Sollz. (gebunden), 5.98% eff.
** Zielratenfinanzierung: Anzahlung: 11.318 Euro, Laufzeit: 120 Monate, Nettodarlehen: 33.953 Euro, Zielrate: 24.899 Euro, Gesamtbetrag: 52.309 Euro, Zinsätze: 5.82% Sollz. (gebunden), 5.98% eff.,
**Achtung!** Kredite kosten Geld.
Vermittlung für: Ein Angebot der Openbank Deutschland AG, Santander-Platz 1, 41061 Mönchengladbach.
Repräsentatives Beispiel gem. § 17 Abs. 4 PAngV.

## Ausstattung

**Sicherheit**
- ABS
- Airbag
- Beifahrer-Airbag
- Wegfahrsperre
- Seitenairbags
- ESP
- Reifendruckkontrolle
- Traktionskontrolle
- Kopfairbag
- Knieairbag
- Kindersitzbefestigung
- Notrufsystem
- Pannenkit
- Notrad
- Entertainment: Navigationssystem
- Soundsystem
- Radio
- Telefonvorbereitung
- USB-Anschluss
- Harman-Kardon
- Bluetooth
- Freisprecheinrichtung
- Apple CarPlay
- Android Auto
- DAB
- Touchscreen
- Induktionsladen für Smartphones
- Musikstreaming
- Navigationsvorbereitung

**Komfort**
- Servolenkung
- Zentralverriegelung
- Elektrischer Fensterheber
- Sitzheizung
- Elektrische Aussenspiegel
- Teilbare Ruecksitzlehne
- Tempomat
- Multifunktionslenkrad
- Schlüsselloses Starten
- Elektrische Sitze
- Innenspiegel autom. abblendbar
- Mittelarmlehne
- Innenraumfilter
- Lenksaeule einstellbar
- ParkDistanceControl vorne und hinten
- Elektrische Heckklappe
- Schlüsselloser Zugang
- Memory Sitze
- Ambientebeleuchtung
- Lordosenstütze
- Sitzheizung hinten
- Geschwindigkeitsbegrenzungsanlage
- Klimaautomatik-2-Zonen
- Klimaautomatik-3-Zonen
- Klimaautomatik-4-Zonen
- Funkfernbedienung
- Sicht: LED-Hauptscheinwerfer
- LED-Tagfahrlicht
- 360 Grad Kamera
- HEAD-UP-Display
- Nebelscheinwerfer

EGA STÄNDIG ÜBER 15.000 FAHRZEUGE IM BESTAND!

© 2004-2026 Das Fahrzeughaus - Alle Rechte vorbehalten - Preisangaben ohne Gewähr und soweit nicht anders ausgewiesen inklusive MwSt.
Änderungen und Irrtümer vorbehalten