Das Fahrzeughaus
Konrad-Zuse-Str. 16 - 26789 Leer - Tel.: 0491 / 999 73 73

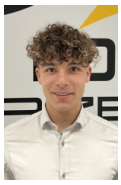

Ihr Ansprechpartner

Herr Gino Ludewig
E-Mail: gino.ludewig@dasfahrzeughaus.de
Telefon: 0491 9997373

Volkswagen Tiguan R-Line Limited DSG+MATRIX+HuD+...

TC00-499687 **Angebotsnr.:**



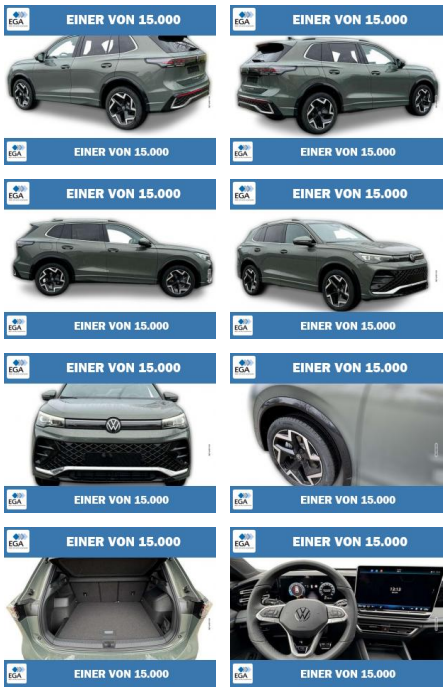

Erstzulassung:	Kilometer:	Farbe:	Leistung:	Kraftstoffart:	Verbr. komb.	CO2-Emission	CO2-Klasse (WLTP)
-	0		142 kW / 193 PS	Diesel	6,4 l/100km	168 g/km	F

PREIS
50.280 €

FINANZIERUNGSBEISPIEL
Laufzeit: 120 Monate Anzahlung: 25 %
Basis-Finanzierung:* Mtl. Rate:
Zielraten-Finanzierung:** Mtl. Rate: **380 €**

* Basisfinanzierung: Anzahlung: 12.570 Euro, Laufzeit: 120 Monate, Nettodarlehen: 37.710 Euro, Gesamtbetrag: 61.555 Euro, Zinsätze: 5.82% Sollz. (gebunden), 5.98% eff.
** Zielratenfinanzierung: Anzahlung: 12.570 Euro, Laufzeit: 120 Monate, Nettodarlehen: 37.710 Euro, Zielrate: 27.654 Euro, Gesamtbetrag: 58.098 Euro, Zinsätze: 5.82% Sollz. (gebunden), 5.98% eff.,
Achtung! Kredite kosten Geld.
Vermittlung für: Ein Angebot der Openbank Deutschland AG, Santander-Platz 1, 41061 Mönchengladbach.
Repräsentatives Beispiel gem. § 17 Abs. 4 PAngV.

Ausstattung

Weiteres
- +Terminvereinbarung! Gerne beraten wir Sie auch bei uns vor Ort persönlich. Bitte vereinbaren Sie dafür vorab einen Termin mit uns.+ Anzahl Türen: 5-türig
- Fahrwerk- und Regelungssysteme: Antischlupfregelung (ASR)
- Außenspiegel: Außenspiegel abblendend
- Außenspiegel: Außenspiegel beheizbar
- Qualitätssiegel: BVFK-Siegel
- Seitenschutzleisten: Chromleistenpaket
- Doppelter Laderaumboden
- Garantieleistung: Fahrzeuggarantie vom Hersteller
- Audioanlage: Farbdisplay
- Lenkrad: höhenverstellbar
- Lenkrad: in Sportausführung
- Sitze: Komfortsitze
- Lichttechnik: LED-Rückleuchten
- Assistenzsysteme: Spurwechselassistent
- Scheiben
- Verglasung: WärmeschutzglasLieferzeit: ca. 3-5 Monate Ausstattungen: Pakete Winter-Komfortpaket: Vordersitze beheizbar
- Lenkradheizung
- "Easy Open & Close" - Heckklappe mit sensorgesteuerter Öffnung und Schließung
- mit Fernentriegelung Innen 12-V-Steckdose im Gepäckraum 2 Getränkehalter vorne 3 Kopfstützen hinten Klimaanlage "Air Care Climatronic" mit Aktiv-Kombifilter
- Bedienelementen hinten und 3-Zonen-Temperaturregelung Sport-Komfortsitze vorn Vordersitze mit Massagefunktion Aus dem Kofferraum klappbare Rückenlehnen der Rücksitze Dachhimmel schwarz Einstiegsleisten vorn in Aluminium Gepäckraumboden in 2
- für ebene Ladefläche (nicht für eHybrid) Höhen- und längsverstellbares Lenkrad Kopfstützen vorn im Sitz integriert LED-Leseleuchten vorne und hinten Lendenwirbelstützen vorn pneumatisch einstellbar Make-up-Spiegel beleuchtet in den Sonnenblenden Pedale in Edelstahl gebürstet Rücksitzbank längs verschiebbar
- -lehne asymmetrisch geteilt umklappbar
- Neigung einstellbar
- mit Durchlademöglichkeit Sicherheitsoptimierte Kopfstützen vorn Textilfußmatten vorn und hinten Vordersitze mit Höheneinstellung Infotainment & Kommunikation 2 USB-C-Schnittstellen vorn
- Ladeleistung bis zu 45 W 8 Lautsprecher Ambientebeleuchtung 10-farbig
- in der Instrumententafel Ambientebeleuchtung 30-farbig

STÄNDIG ÜBER 15.000 FAHRZEUGE IM BESTAND!

© 2004-2026 Das Fahrzeughaus - Alle Rechte vorbehalten - Preisangaben ohne Gewähr und soweit nicht anders ausgewiesen inklusive MwSt.
Änderungen und Irrtümer vorbehalten