Das Fahrzeughaus
Konrad-Zuse-Str. 16 - 26789 Leer - Tel.: 0491 / 999 73 73

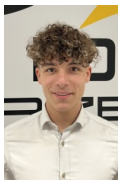

Ihr Ansprechpartner

Herr Gino Ludewig
E-Mail: gino.ludewig@dasfahrzeughaus.de
Telefon: 0491 9997373

Peugeot Rifter M1 Allure L2 StyleP Kam CarP 2xSc...

Angebotsnr.: AT27-GW-A222













Erstzulassung:	Kilometer:	Farbe:	Leistung:	Kraftstoffart:	Verbr. komb.	CO2-Emission	CO2-Klasse (WLTP)
30.07.2026	10	Grün	96 kW / 131 PS	Diesel	5,7 l/100km	151 g/km	E

PREIS
29.420 €

FINANZIERUNGSBEISPIEL
Laufzeit: 120 Monate — Anzahlung: 25 %
Basis-Finanzierung:* — Mtl. Rate:
Zielraten-Finanzierung:** — Mtl. Rate: **223 €**

* Basisfinanzierung: Anzahlung: 7.355 Euro, Laufzeit: 120 Monate, Nettodarlehen: 22.065 Euro, Gesamtbetrag: 36.017 Euro, Zinsätze: 5.82% Sollz. (gebunden), 5.98% eff.
** Zielratenfinanzierung: Anzahlung: 7.355 Euro, Laufzeit: 120 Monate, Nettodarlehen: 22.065 Euro, Zielrate: 16.181 Euro, Gesamtbetrag: 33.994 Euro, Zinsätze: 5.82% Sollz. (gebunden), 5.98% eff.,
Achtung! Kredite kosten Geld.
Vermittlung für: Ein Angebot der Openbank Deutschland AG, Santander-Platz 1, 41061 Mönchengladbach. Repräsentatives Beispiel gem. § 17 Abs. 4 PAngV.

Ausstattung

Weiteres
- Style-Paket (2.Sitzreihe mit Einzelsitzen / Heckklappe
- Scheibe ausstellbar / Heckscheibe aufstellbar / Heckscheibe heizbar / Heckscheibenwischer / Kindersicherung elektrisch / Schiebetüren links und rechts
- mit elektr. Fensterhebern / Verkleidung Schiebetürschiene in Wagenfarbe / LM-Felgen 6
- 5x16 (Taranaki) / Fensterheber elektrisch hinten / Isofix-Aufnahmen für Kindersitz / Seitenscheiben hinten dunkel getönt und Heckscheibe stärker getönt / Dachreling schwarz
- glänzend / Außenspiegel elektr. verstell-
- heiz- und anklappbar)
- Rückfahrkamera mit 180° Umgebungsansicht
- 10"-HD-Touchscreen
- Ablagetaschen an Rückseite der Vordersitzlehnen
- Außenspiegel in Wagenfarbe
- Beifahrereinzelsitz verstellbar
- Fahrassistenz-System: Multikollisionsbremse (Multi Collision Brake)
- Fensterheber elektrisch vorn
- Freisprecheinrichtung Bluetooth
- Gepäckraumhaken (4-fach)
- Heckspoiler
- Innenraumfilter: Pollenfilter
- Kabellose Smartphone-Schnittstelle (Apple CarPlay & Android Auto)
- Kraftstofftank 53 Ltr.
- Lenkrad (Kunstleder)
- Leseleuchten vorn
- Leuchtweitenregulierung
- Navigation in Verbindung mit dem Smartphone (über Apple Carplay /
- Sommerreifen 215/65 R16
- Sonnenblende links mit Spiegel (beleuchtet)
- Wegfahrsperre (elektronisch)
- Infotainment-System i-Connect (Radioempfang digital (DAB+) / Audiosystem mit 6 Lautsprecher / Freisprecheinrichtung Bluetooth / USB-/Audio-Schnittstelle (Typ C
- 2-fach))
- Sicht-Paket (Einschaltautomatik für Fahrlicht / Scheibenwischer mit Regensensor)
- Sitz vorn links höhenverstellbar (Lendenwirbelstütze Sitz vorn links
- verstellbar / Mittelarmlehne für Fahrersitz)
- Sitz vorn rechts umklappbar (Klapptische in Fahrer- und Beifahrersitzlehne integriert)
- Elektron. Stabilitäts-Programm (ESP

EGA STÄNDIG ÜBER 15.000 FAHRZEUGE IM BESTAND!

© 2004-2026 Das Fahrzeughaus - Alle Rechte vorbehalten - Preisangaben ohne Gewähr und soweit nicht anders ausgewiesen inklusive MwSt.
Änderungen und Irrtümer vorbehalten