Das Fahrzeughaus
Konrad-Zuse-Str. 16 - 26789 Leer - Tel.: 0491 / 999 73 73

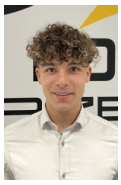

Ihr Ansprechpartner

Herr Gino Ludewig
E-Mail: gino.ludewig@dasfahrzeughaus.de
Telefon: 0491 9997373

Skoda Karoq Balance 1.5TSI Matrix-LED Navi Trave...

AJ26-273698 **Angebotsnr.:**

Erstzulassung:	Kilometer:	Farbe:	Leistung:	Kraftstoffart:	Verbr. komb.	CO2-Emission	CO2-Klasse (WLTP)
01.04.2026	9.000	Schwarz	110 kW / 150 PS	Benzin	6,1 l/100km	140 g/km	E

PREIS
37.000 €

FINANZIERUNGSBEISPIEL
Laufzeit: 120 Monate — Anzahlung: 25 %
Basis-Finanzierung:* — Mtl. Rate:
Zielraten-Finanzierung:** — Mtl. Rate: **280 €**

* Basisfinanzierung: Anzahlung: 9.250 Euro, Laufzeit: 120 Monate, Nettodarlehen: 27.750 Euro, Gesamtbetrag: 45.297 Euro, Zinsätze: 5.82% Sollz. (gebunden), 5.98% eff.
** Zielratenfinanzierung: Anzahlung: 9.250 Euro, Laufzeit: 120 Monate, Nettodarlehen: 27.750 Euro, Zielrate: 20.350 Euro, Gesamtbetrag: 42.753 Euro, Zinsätze: 5.82% Sollz. (gebunden), 5.98% eff.,
Achtung! Kredite kosten Geld.
Vermittlung für: Ein Angebot der Openbank Deutschland AG, Santander-Platz 1, 41061 Mönchengladbach.
Repräsentatives Beispiel gem. § 17 Abs. 4 PAngV.

Ausstattung

Weiteres
- Ausstattungspakete
- Travel Assist
- Lane Assist mit adaptiver Spurfuehrung und Emergency Assist
- Automatische Distanzregelung ACC mit Speed-Limiter und Follow-to-Stop
- Verkehrszeichenerkennung
- Multifunktionskamera
- Comfort Paket
- KESSY FULL schluesselloses Zugangs- und Start-Stopp-System
- Virtuelles Pedal fuer die Heckklappe
- Elektrische Kindersicherung
- Family Paket
- Klapptische an den Vordersitzlehnen
- Unterbodenfach im Kofferraum mit Top Tether Tasche und Haken
- 2x Tablet-Halter
- Sonnenschutzrollo/Sunset-Verglasung
- Ablagenpaket 3
- Erweitere Verstaumöglichkeiten im Innenraum
- Chrom-Paket
- Zierleisten und Designelemente in Chrom-Optik
- Weitere Sonderausstattung
- Anhängevorrichtung mechanisch schwenkbar und elektrisch ausloesbar
- LED-Matrix-Hauptscheinwerfer mit variabler Lichtverteilung und Scheinwerferreinigungsanlage
- Navigation Columbus 9
- 2 Zoll Plus inkl. Web Radio und Remote Access / Infotainment Online (3 Jahre)
- Virtual Cockpit (volldigitales Kombiinstrument)
- Rueckfahrkamera
- Beheizbares 2-Speichen-Multifunktionslederlenkrad mit Schaltwippen
- Beheizbare Vordersitze
- Side Assist (Toter-Winkel-Assistent)
- Einparkhilfe vorn und hinten
- 230V Wechselrichter und Steckdose im Fond
- Komfort Telefonie mit Induktiver Ladefunktion (Koppelbox)
- Variabler Ladeboden im Kofferraum
- Netztrennwand für den Gepäckraum
- Leichtmetallraeder Scutus anthrazit 17 Zoll
- Hersteller-Anschlussgarantie fuer 5 Jahre bis 50.000 km
- Serienausstattung
- Sicherheit und Assistenzsysteme
- Front Assist mit City-Notbremsfunktion
- Ablenkungs- und Muedigkeitserkennung
- Notrufsystem eCall+
- Berganfahrassistent
- Elektronisches Stabilisierungsprogramm (ESP)
- Airbags fuer Fahrer und Beifahrer mit

EGA STÄNDIG ÜBER 15.000 FAHRZEUGE IM BESTAND!

© 2004-2026 Das Fahrzeughaus - Alle Rechte vorbehalten - Preisangaben ohne Gewähr und soweit nicht anders ausgewiesen inklusive MwSt.
Änderungen und Irrtümer vorbehalten

Information über den Energieverbrauch und die CO_2-Emissionen des neuen Pkw

Marke: Skoda **Handelsbezeichnung:** Skoda Karoq

Antriebsart: Verbrennungsmotor

Kraftstoff: Benzin **anderer Energieträger:** entfällt

Energieverbrauch (kombiniert):	6,1 l/100 km
CO_2-Emissionen (kombiniert):	140 g/km[1]

CO_2-Klasse
Auf Grundlage der CO_2-Emissionen

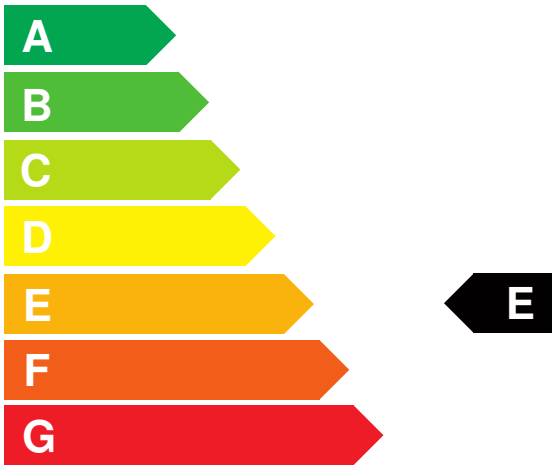

Weitere Angaben:

Kraftstoffverbrauch

kombiniert	6,1 l/100 km
• **Innenstadt**	8,0 l/100 km
• **Stadtrand**	6,0 l/100 km
• **Landstraße**	5,2 l/100 km
• **Autobahn**	6,3 l/100 km

Energiekosten bei 15.000 km Jahresfahrleistung: **1.595,76 EUR**

(Kraftstoffpreis: 1,74 EUR/l (jeweils Jahresdurchschnitt 2026))

Mögliche CO2-Kosten über die nächsten 10 Jahre (15.000 km/Jahr):[2]

• **bei einem angenommenen mittleren durchschnittlichen CO_2-Preis von 142,50 EUR/t:**	**2.992,50 EUR**
• **bei einem angenommenen niedrigen durchschnittlichen CO_2-Preis von 60,00 EUR/t:**	**1.260,00 EUR**
• **bei einem angenommenen hohen durchschnittlichen CO_2-Preis von 220,00 EUR/t:**	**4.620,00 EUR**
Kraftfahrzeugsteuer:	**126 EUR/Jahr**

Die Informationen erfolgen gemäß der Pkw-Energieverbrauchskennzeichnungsverordnung. Die angegebenen Werte wurden nach den vorgeschriebenen Messverfahren WLTP (Worldwide harmonised Light-duty vehicles Test Procedures) ermittelt. Der Kraftstoffverbrauch und der CO_2-Ausstoß eines Pkw sind nicht nur von der effizienten Ausnutzung des Kraftstoffs durch den Pkw, sondern auch vom Fahrstil und anderen nichttechnischen Faktoren abhängig. CO_2 ist das für die Erderwärmung hauptsächlich verantwortliche Treibhausgas. Ein Leitfaden über den Kraftstoffverbrauch und die CO_2-Emissionen aller in Deutschland angebotenen neuen Pkw-Modelle ist unentgeltlich einsehbar an jedem Verkaufsort in Deutschland, an dem neue Pkw ausgestellt oder angeboten werden. Der Leitfaden ist auch hier abrufbar: www.dat.de.

[1] Es werden nur die CO2-Emissionen angegeben, die durch den Betrieb des Pkw entstehen. CO2-Emissionen, die durch die Produktion und Bereitstellung des Pkw sowie des Kraftstoffs bzw. der Energieträger entstehen oder vermieden werden, werden bei der Ermittlung der CO2-Emissionen gemäß WLTP nicht berücksichtigt.

[2] Aufgrund der CO_2-Bepreisung sind künftig Erhöhungen der Kraftstoffkosten möglich. Die künftige CO_2-Preisentwicklung ist unsicher, daher werden die möglichen CO_2-Kosten anhand von drei angenommenen CO_2-Preisen für den Zeitraum 2026 bis 2035 berechnet. Die tatsächlichen CO_2-Preise können sowohl höher als auch niedriger als in den zugrundeliegenden Modellrechnungen ausfallen. Die CO_2-Kosten sind beim Tanken mit den Kraftstoffkosten zu bezahlen. Weitere Informationen unter www.alternativ-mobil.info.

Fahrzeug-Identifizierungsnummer (FIN): TMBJR7NU8T5044852 erstellt am: 23.11.2026