Das Fahrzeughaus
Konrad-Zuse-Str. 16 - 26789 Leer - Tel.: 0491 / 999 73 73

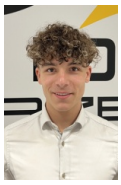

Ihr Ansprechpartner

Herr Gino Ludewig
E-Mail: gino.ludewig@dasfahrzeughaus.de
Telefon: 0491 9997373

Hyundai Tucson (MY27) 1.6 T-GDI 7-DCT N Line DE...

AL33-B4TJ693**Angebotsnr.:**



Erstzulassung:	Kilometer:	Farbe:	Leistung:	Kraftstoffart:	Verbr. komb.	CO2-Emission	CO2-Klasse (WLTP)
-	15	Silber	110 kW / 150 PS	Benzin	7,1 l/100km	161 g/km	F

PREIS
36.130 €

FINANZIERUNGSBEISPIEL
Laufzeit: 120 Monate Anzahlung: 25 %
Basis-Finanzierung:* Mtl. Rate:
Zielraten-Finanzierung:** Mtl. Rate: **273 €**

* Basisfinanzierung: Anzahlung: 9.033 Euro, Laufzeit: 120 Monate, Nettodarlehen: 27.098 Euro, Gesamtbetrag: 44.233 Euro, Zinsätze: 5.82% Sollz. (gebunden), 5.98% eff.
** Zielratenfinanzierung: Anzahlung: 9.033 Euro, Laufzeit: 120 Monate, Nettodarlehen: 27.098 Euro, Zielrate: 19.872 Euro, Gesamtbetrag: 41.748 Euro, Zinsätze: 5.82% Sollz. (gebunden), 5.98% eff.,
Achtung! Kredite kosten Geld.
Vermittlung für: Ein Angebot der Openbank Deutschland AG, Santander-Platz 1, 41061 Mönchengladbach.
Repräsentatives Beispiel gem. § 17 Abs. 4 PAngV.

Ausstattung

Weiteres
- Getriebe
- Automatik
- Technik
- Bordcomputer
- Start-Stop-Automatik
- Sportabgasanlage
- Schaltwippen
- Volldigitales Kombiinstrument
- Assistenten
- Totwinkel-Assistent
- Müdigkeitserkennung
- Verkehrszeichenerkennung
- Regensensor
- Fernlichtassistent
- Lichtsensor
- Notbremsassistent
- Berganfahrassistent
- Spurhalteassistent
- Spurwechselassistent
- Abstandsregeltempomat
- Abstands-/Kollisionswarner
- Komfort
- Servolenkung
- Zentralverriegelung
- Elektrischer Fensterheber
- Sitzheizung
- Elektrische Aussenspiegel
- Teilbare Ruecksitzlehne
- Tempomat
- Multifunktionslenkrad
- Schlüsselloses Starten
- Innenspiegel autom. abblendbar
- Mittelarmlehne
- Lenksaeule einstellbar
- Sportsitze
- ParkDistanceControl vorne und hinten
- Seitenrollo
- Elektrische Heckklappe
- Schlüsselloser Zugang
- Ambientebeleuchtung
- Lordosenstütze
- Lederlenkrad
- Geschwindigkeitsbegrenzungsanlage
- Klimaautomatik-2-Zonen
- Funkfernbedienung
- Sicht
- LED-Hauptscheinwerfer
- adaptives Kurvenlicht
- Dynamisches Kurvenlicht
- LED-Tagfahrlicht
- LED-Rueckleuchten
- Scheinwerferregulierung
- Colorverglasung
- Aussenspiegel beheizbar
- Rückfahrkamera
- Privacyverglasung
- Sicherheit
- ABS
- Airbag
- Beifahrer-Airbag
- Wegfahrsperre
- Seitenairbags

STÄNDIG ÜBER 15.000 FAHRZEUGE IM BESTAND!

© 2004-2026 Das Fahrzeughaus - Alle Rechte vorbehalten - Preisangaben ohne Gewähr und soweit nicht anders ausgewiesen inklusive MwSt.
Änderungen und Irrtümer vorbehalten

Information über den Energieverbrauch und die CO_2-Emissionen des neuen Pkw

Marke: Hyundai
Handelsbezeichnung: Hyundai Tucson
Antriebsart: Verbrennungsmotor
Kraftstoff: Benzin
anderer Energieträger: entfällt

Energieverbrauch (kombiniert):	7,1 l/100 km
CO_2-Emissionen (kombiniert):	161 g/km[1]

CO_2-Klasse
Auf Grundlage der CO_2-Emissionen

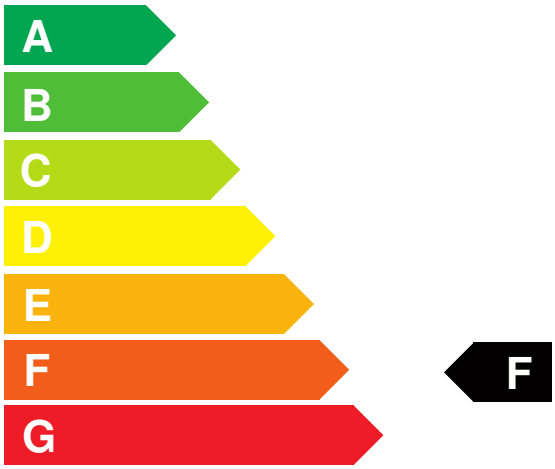

Weitere Angaben:

Kraftstoffverbrauch

kombiniert	7,1 l/100 km
• **Innenstadt**	7,1 l/100 km
• **Stadtrand**	6,6 l/100 km
• **Landstraße**	5,9 l/100 km
• **Autobahn**	7,5 l/100 km

Energiekosten bei 15.000 km Jahresfahrleistung: **1.857,36 EUR**
(Kraftstoffpreis: 1,74 EUR/l (jeweils Jahresdurchschnitt 2026))
Mögliche CO2-Kosten über die nächsten 10 Jahre (15.000 km/Jahr):[2]

• **bei einem angenommenen mittleren durchschnittlichen CO_2-Preis von 142,50 EUR/t:**	**3.441,38 EUR**
• **bei einem angenommenen niedrigen durchschnittlichen CO_2-Preis von 60,00 EUR/t:**	**1.449,00 EUR**
• **bei einem angenommenen hohen durchschnittlichen CO_2-Preis von 220,00 EUR/t:**	**5.313,00 EUR**
Kraftfahrzeugsteuer:	**183 EUR/Jahr**

Die Informationen erfolgen gemäß der Pkw-Energieverbrauchskennzeichnungsverordnung. Die angegebenen Werte wurden nach den vorgeschriebenen Messverfahren WLTP (Worldwide harmonised Light-duty vehicles Test Procedures) ermittelt. Der Kraftstoffverbrauch und der CO_2-Ausstoß eines Pkw sind nicht nur von der effizienten Ausnutzung des Kraftstoffs durch den Pkw, sondern auch vom Fahrstil und anderen nichttechnischen Faktoren abhängig. CO_2 ist das für die Erderwärmung hauptsächlich verantwortliche Treibhausgas. Ein Leitfaden über den Kraftstoffverbrauch und die CO_2-Emissionen aller in Deutschland angebotenen neuen Pkw-Modelle ist unentgeltlich einsehbar an jedem Verkaufsort in Deutschland, an dem neue Pkw ausgestellt oder angeboten werden. Der Leitfaden ist auch hier abrufbar: www.dat.de.

[1] Es werden nur die CO2-Emissionen angegeben, die durch den Betrieb des Pkw entstehen. CO2-Emissionen, die durch die Produktion und Bereitstellung des Pkw sowie des Kraftstoffs bzw. der Energieträger entstehen oder vermieden werden, werden bei der Ermittlung der CO2-Emissionen gemäß WLTP nicht berücksichtigt.

[2] Aufgrund der CO_2-Bepreisung sind künftig Erhöhungen der Kraftstoffkosten möglich. Die künftige CO_2-Preisentwicklung ist unsicher, daher werden die möglichen CO_2-Kosten anhand von drei angenommenen CO_2-Preisen für den Zeitraum 2026 bis 2035 berechnet. Die tatsächlichen CO_2-Preise können sowohl höher als auch niedriger als in den zugrundeliegenden Modellrechnungen ausfallen. Die CO_2-Kosten sind beim Tanken mit den Kraftstoffkosten zu bezahlen. Weitere Informationen unter www.alternativ-mobil.info.

Fahrzeug-Identifizierungsnummer (FIN): TMAJA81B9VJ735226SYSDEA
erstellt am: 23.11.2026