Das Fahrzeughaus
Konrad-Zuse-Str. 16 - 26789 Leer - Tel.: 0491 / 999 73 73

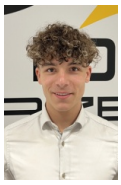

Ihr Ansprechpartner

Herr Gino Ludewig
E-Mail: gino.ludewig@dasfahrzeughaus.de
Telefon: 0491 9997373

Volkswagen Grand California Grand California 600...

TC00-501784 **Angebotsnr.:**





Erstzulassung:	Kilometer:	Farbe:	Leistung:	Kraftstoffart:
-	0		120 kW / 163 PS	Diesel

PREIS
73.890 €

FINANZIERUNGSBEISPIEL
Laufzeit: 120 Monate Anzahlung: 25 %
Basis-Finanzierung:* Mtl. Rate:
Zielraten-Finanzierung:** Mtl. Rate: **559 €**

* Basisfinanzierung: Anzahlung: 18.473 Euro, Laufzeit: 120 Monate, Nettodarlehen: 55.418 Euro, Gesamtbetrag: 90.460 Euro, Zinsätze: 5.82% Sollz. (gebunden), 5.98% eff.
** Zielratenfinanzierung: Anzahlung: 18.473 Euro, Laufzeit: 120 Monate, Nettodarlehen: 55.418 Euro, Zielrate: 40.640 Euro, Gesamtbetrag: 85.379 Euro, Zinsätze: 5.82% Sollz. (gebunden), 5.98% eff.,
Achtung! Kredite kosten Geld.
Vermittlung für: Ein Angebot der Openbank Deutschland AG, Santander-Platz 1, 41061 Mönchengladbach.
Repräsentatives Beispiel gem. § 17 Abs. 4 PAngV.

Ausstattung

Weiteres
- +Terminvereinbarung! Gerne beraten wir Sie auch bei uns vor Ort persönlich. Bitte vereinbaren Sie dafür vorab einen Termin mit uns.+ Anzahl Türen: 5-türig
- Fahrwerk- und Regelungssysteme: Antischlupfregelung (ASR)
- Qualitätssiegel: BVFK-Siegel
- Garantieleistung: Fahrzeuggarantie vom Hersteller
- Audioanlage: Farbdisplay
- Scheibenwaschanlage beheizbar
- Scheiben
- Verglasung: Wärmeschutzglas
- WCLieferzeit: ca. 4-7 Monate Ausstattungen: Innen 12-V-Steckdose und 4 Becherhalter in der Armaturentafel 12-V-Steckdosen im Fahrerhaus (in der Schalttafel) 12V Steckdose(n)- 230V Steckdose mit Ladefunktion 2er-Sitzbank
- in der 1.Sitzreihe Drehsitz rechts
- in der 1.Sitzreihe Dreipunkt-Automatiksicherheitsgurte mit Gurthöhenverstellung und elektrischen Gurtstraffern vorn Fahrerhaustüren Gasheizung und Warmwasserbereiter mit zusätzlichen elektrischen Heizstäben für Gas-
- Elektro- oder Mischbetrieb Handschuhfach mit abschließbarer Klappe
- beleuchtet Heiz- und Belüftungsanlage im Fahrerhaus Innengeräusch-Dämpfungsmaßnahmen Premium Multifunktions-Lederlenkrad mit Tiptronic Nichtraucherausführung Ohne Haltegriff an der B-Säule im Lade-/ Fahrgastraum Ohne Verzurrösen Schalttafel Sicherheitsinnenspiegel
- abblendbar Sitzbezüge in Stoff
- Dessin "Valley" Sonnenblenden
- zwei klapp- und seitlich schwenkbar
- Frontscheibe) 4 Lautsprecher: 2 Hochtöner
- 2 Tieftöner Digital Cockpit Pro Instrumenteneinsatz (km/h)
- Anzeigen für Geschwindigkeit
- Gesamt-/Tagesstrecke
- Drehzahl
- Kraftstoffvorrat und Uhrzeit Vorbereitet für VW Connect und VW Connect Plus Sicherheit & Assistenz 2 Funkklappschlüssel Einparkhilfe im Front- und Heckbereich Ablenkungs- und Müdigkeitserkennung Fahrzeugzulassung mit einem zulässigen Gesamtgewicht von 3
- 88 t Front Assist mit Warnen und Bremsen auf Fahrzeuge
- Fußgänger und Radfahrer Geschwindigkeitsregelanlage (GRA) elektronisch Kindersicherung
- elektrisch betätigt

STÄNDIG ÜBER 15.000 FAHRZEUGE IM BESTAND!

© 2004-2026 Das Fahrzeughaus - Alle Rechte vorbehalten - Preisangaben ohne Gewähr und soweit nicht anders ausgewiesen inklusive MwSt.
Änderungen und Irrtümer vorbehalten