Das Fahrzeughaus
Konrad-Zuse-Str. 16 - 26789 Leer - Tel.: 0491 / 999 73 73

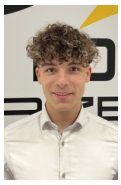

Ihr Ansprechpartner

Herr Gino Ludewig
E-Mail: gino.ludewig@dasfahrzeughaus.de
Telefon: 0491 9997373

Skoda Kamiq Tour 1.0TSI AHK FahrAss+ Komfort+ In...

Angebotsnr.: AJ26-269285













Erstzulassung:	Kilometer:	Farbe:	Leistung:	Kraftstoffart:	Verbr. komb.	CO2-Emission	CO2-Klasse (WLTP)
01.05.2026	7.500	Schwarz	85 kW / 116 PS	Benzin	5,6 l/100km	127 g/km	D

PREIS
31.840 €

FINANZIERUNGSBEISPIEL

Laufzeit: 120 Monate	Anzahlung: 25 %
Basis-Finanzierung:*	Mtl. Rate:
Zielraten-Finanzierung:**	Mtl. Rate: **241 €**

* Basisfinanzierung: Anzahlung: 7.960 Euro, Laufzeit: 120 Monate, Nettodarlehen: 23.880 Euro, Gesamtbetrag: 38.980 Euro, Zinsätze: 5.82% Sollz. (gebunden), 5.98% eff.
** Zielratenfinanzierung: Anzahlung: 7.960 Euro, Laufzeit: 120 Monate, Nettodarlehen: 23.880 Euro, Zielrate: 17.512 Euro, Gesamtbetrag: 36.790 Euro, Zinsätze: 5.82% Sollz. (gebunden), 5.98% eff.,
Achtung! Kredite kosten Geld.
Vermittlung für: Ein Angebot der Openbank Deutschland AG, Santander-Platz 1, 41061 Mönchengladbach.
Repräsentatives Beispiel gem. § 17 Abs. 4 PAngV.

Ausstattung

Weiteres
- Sonderausstattungen / Zubehör:
- Anhängerzugvorrichtung schwenkbar inklusive Gespannstabilisierung
- Care Connect (3 Jahre Laufzeit) und Infotainment Online (3 Jahre Laufzeit)
- Ebener Ladeboden im Kofferraum
- Fahrassistenz Plus
- Travel Assist (pACC
- Adaptiver Spurhalteassistent)
- Frontradarassistent für ACC bis 210 km/h
- Spurwechselassistent (Side Assist)
- Adaptiver Abstandsassistent ACC (Regelbereich bis 210 km/h)
- Speedlimiter (Geschwindigkeitsbegrenzer)
- Multifunktionskamera (Für Fahrerassistenzsysteme)
- Infotainment
- Navigationssystem 9
- 2 Zoll
- Infotainmentdisplay 9
- 2 Zoll
- 10 Zoll Digital Cockpit Plus
- Sprachsteuerung
- Komfort Plus
- Elektrische Heckklappe mit Komfortbedienung (Easy Open)
- Parklenkassistent (Park Assist)
- Simply Clever
- Netzprogramm im Gepäckraum
- Kofferraumwendematte (Teppich/gummiert)
- 12 Volt-Steckdose im Gepäckraum
- Universalhalter für z.B. Multimediageräte
- Tablethalter
- Ablagefach für die Rückbank (herausnehmbar)
- Schubladen unter den Vordersitzen
- Aufnahmevorrichtung im Kofferraum
- Netz unter der Gepäckraumabdeckung
- Türkantenschutz
- Abfalleimer
- Sonderausstattung ersetzt die entsprechende Serienausstattung
- Serienausstattung
- Aufmerksamkeits- und Müdigkeitserkennung
- Außenspiegel in Wagenfarbe
- Beifahrerairbag-Deaktivierung
- Berganfahrassistent
- Brillen-Ablage/Halter
- Dachreling in Schwarz
- Dekorleiste Loft
- Designelemente am Stoßfänger vorne und hinten in Platin-Grau
- Digitaler Radioempfang DAB+
- Dreipunkt-Automatiksicherheitsgurt für mittleren Rücksitzplatz
- Dreipunkt-Automatiksicherheitsgurte mit Gurtstraffer für die äußeren Rücksitzplätze
- Dreipunkt-Automatiksicherheitsgurte vorn

EGA STÄNDIG ÜBER 15.000 FAHRZEUGE IM BESTAND!

© 2004-2026 Das Fahrzeughaus - Alle Rechte vorbehalten - Preisangaben ohne Gewähr und soweit nicht anders ausgewiesen inklusive MwSt.
Änderungen und Irrtümer vorbehalten

Information über den Energieverbrauch und die CO_2-Emissionen des neuen Pkw

Marke: Skoda **Handelsbezeichnung:** Skoda Kamiq

Antriebsart: Verbrennungsmotor

Kraftstoff: Benzin **anderer Energieträger:** entfällt

Energieverbrauch (kombiniert):	5,6 l/100 km
CO_2-Emissionen (kombiniert):	127 g/km[1]

CO_2-Klasse
Auf Grundlage der CO_2-Emissionen

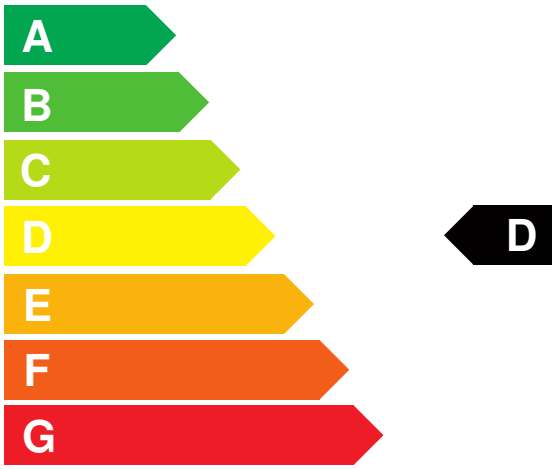

Weitere Angaben:

Kraftstoffverbrauch

kombiniert	5,6 l/100 km
• **Innenstadt**	7,0 l/100 km
• **Stadtrand**	5,4 l/100 km
• **Landstraße**	4,8 l/100 km
• **Autobahn**	5,9 l/100 km

Energiekosten bei 15.000 km Jahresfahrleistung: **1.464,96 EUR**

(Kraftstoffpreis: 1,74 EUR/l (jeweils Jahresdurchschnitt 2026))

Mögliche CO2-Kosten über die nächsten 10 Jahre (15.000 km/Jahr):[2]

• **bei einem angenommenen mittleren durchschnittlichen CO_2-Preis von 142,50 EUR/t:**	**2.714,63 EUR**
• **bei einem angenommenen niedrigen durchschnittlichen CO_2-Preis von 60,00 EUR/t:**	**1.143,00 EUR**
• **bei einem angenommenen hohen durchschnittlichen CO_2-Preis von 220,00 EUR/t:**	**4.191,00 EUR**
Kraftfahrzeugsteuer:	**86 EUR/Jahr**

Die Informationen erfolgen gemäß der Pkw-Energieverbrauchskennzeichnungsverordnung. Die angegebenen Werte wurden nach den vorgeschriebenen Messverfahren WLTP (Worldwide harmonised Light-duty vehicles Test Procedures) ermittelt. Der Kraftstoffverbrauch und der CO_2-Ausstoß eines Pkw sind nicht nur von der effizienten Ausnutzung des Kraftstoffs durch den Pkw, sondern auch vom Fahrstil und anderen nichttechnischen Faktoren abhängig. CO_2 ist das für die Erderwärmung hauptsächlich verantwortliche Treibhausgas. Ein Leitfaden über den Kraftstoffverbrauch und die CO_2-Emissionen aller in Deutschland angebotenen neuen Pkw-Modelle ist unentgeltlich einsehbar an jedem Verkaufsort in Deutschland, an dem neue Pkw ausgestellt oder angeboten werden. Der Leitfaden ist auch hier abrufbar: www.dat.de.

[1] Es werden nur die CO2-Emissionen angegeben, die durch den Betrieb des Pkw entstehen. CO2-Emissionen, die durch die Produktion und Bereitstellung des Pkw sowie des Kraftstoffs bzw. der Energieträger entstehen oder vermieden werden, werden bei der Ermittlung der CO2-Emissionen gemäß WLTP nicht berücksichtigt.

[2] Aufgrund der CO_2-Bepreisung sind künftig Erhöhungen der Kraftstoffkosten möglich. Die künftige CO_2-Preisentwicklung ist unsicher, daher werden die möglichen CO_2-Kosten anhand von drei angenommenen CO_2-Preisen für den Zeitraum 2026 bis 2035 berechnet. Die tatsächlichen CO_2-Preise können sowohl höher als auch niedriger als in den zugrundeliegenden Modellrechnungen ausfallen. Die CO_2-Kosten sind beim Tanken mit den Kraftstoffkosten zu bezahlen. Weitere Informationen unter www.alternativ-mobil.info.

Fahrzeug-Identifizierungsnummer (FIN): TMBGR6NW8T3095849 erstellt am: 25.11.2026