Das Fahrzeughaus
Konrad-Zuse-Str. 16 - 26789 Leer - Tel.: 0491 / 999 73 73

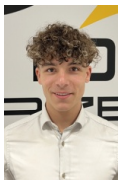

Ihr Ansprechpartner

Herr Gino Ludewig
E-Mail: gino.ludewig@dasfahrzeughaus.de
Telefon: 0491 9997373

Skoda Kamiq Monte Carlo 1.0TSI SCC FahrAss+ Komf...

Angebotsnr.: AJ26-269261















Erstzulassung:	Kilometer:	Farbe:	Leistung:	Kraftstoffart:	Verbr. komb.	CO2-Emission	CO2-Klasse (WLTP)
-	15	Blau	85 kW / 116 PS	Benzin	5,8 l/100km	131 g/km	D

PREIS
34.470 €

FINANZIERUNGSBEISPIEL

Laufzeit: 120 Monate	Anzahlung: 25 %
Basis-Finanzierung:*	Mtl. Rate:
Zielraten-Finanzierung:**	Mtl. Rate: **261 €**

* Basisfinanzierung: Anzahlung: 8.618 Euro, Laufzeit: 120 Monate, Nettodarlehen: 25.853 Euro, Gesamtbetrag: 42.200 Euro, Zinsätze: 5.82% Sollz. (gebunden), 5.98% eff.
** Zielratenfinanzierung: Anzahlung: 8.618 Euro, Laufzeit: 120 Monate, Nettodarlehen: 25.853 Euro, Zielrate: 18.959 Euro, Gesamtbetrag: 39.830 Euro, Zinsätze: 5.82% Sollz. (gebunden), 5.98% eff.,
Achtung! Kredite kosten Geld.
Vermittlung für: Ein Angebot der Openbank Deutschland AG, Santander-Platz 1, 41061 Mönchengladbach.
Repräsentatives Beispiel gem. § 17 Abs. 4 PAngV.

Ausstattung

Weiteres
- Sonderausstattungen / Zubehör:
- 18 Zoll Leichtmetallfelgen Ursa Schwarz glanzgedreht
- Abdeckungen für Radschrauben
- Reifen 215/45 R18
- Care Connect (3 Jahre Laufzeit) und Infotainment Online (3 Jahre Laufzeit)
- Ebener Ladeboden im Kofferraum
- Fahrassistenz Plus
- Travel Assist (pACC
- Adaptiver Spurhalteassistent)
- Frontradarassistent für ACC bis 210 km/h
- Spurwechselassistent (Side Assist)
- Adaptiver Abstandsassistent ACC (Regelbereich bis 210 km/h)
- Speedlimiter (Geschwindigkeitsbegrenzer)
- Infotainment
- Navigationssystem 9
- 2 Zoll
- Infotainmentdisplay 9
- 2 Zoll
- Sprachsteuerung
- Komfort Plus
- Elektrische Heckklappe mit Komfortbedienung (Easy Open)
- KESSY (schlüsselloses Zugangs- und Start-Stopp-System)
- Parklenkassistent (Park Assist)
- Rückfahrkamera
- Skoda Soundsystem und 18 Zoll Stahlreservenotrad
- Bordwerkzeug
- Skoda Soundsystem (10 Lautsprecher)
- 18 Zoll Stahlreservenotrad 125/70 R18 3
- 5J x 18
- ET25
- Sport
- Fahrprofilauswahl für SCC
- Fahrwerk für SCC vorn und hinten
- Vorbereitung Anhängerzugvorrichtung
- Winter Plus
- Mittelkonsole
- Beheizbare Vordersitze
- Beheizbare Windschutzscheibe
- Waschwasser-Füllstandskontrolle
- Bluetooth Freisprecheinrichtung und Phonebox mit induktiver Ladefunktion
- USB-Ladeanschluss am Innenspiegel
- Sonderausstattung ersetzt die entsprechende Serienausstattung
- Serienausstattung
- 2 USB-Anschlüsse vorn und 2 USB-Ladeanschlüsse hinten
- 12 Volt-Steckdose im Gepäckraum
- 10 Zoll Digital Cockpit Plus
- Ambientebeleuchtung (2-farbig Rot und Weiß)
- Aufmerksamkeits- und Müdigkeitserkennung
- Aufnahmevorrichtung im Kofferraum
- Automatisch abblendbarer Innenspiegel

EGA STÄNDIG ÜBER 15.000 FAHRZEUGE IM BESTAND!

© 2004-2026 Das Fahrzeughaus - Alle Rechte vorbehalten - Preisangaben ohne Gewähr und soweit nicht anders ausgewiesen inklusive MwSt.
Änderungen und Irrtümer vorbehalten

Information über den Energieverbrauch und die CO_2-Emissionen des neuen Pkw

Marke: Skoda **Handelsbezeichnung:** Skoda Kamiq

Antriebsart: Verbrennungsmotor

Kraftstoff: Benzin **anderer Energieträger:** entfällt

Energieverbrauch (kombiniert):	5,8 l/100 km
CO_2-Emissionen (kombiniert):	131 g/km[1]

CO_2-Klasse
Auf Grundlage der CO_2-Emissionen

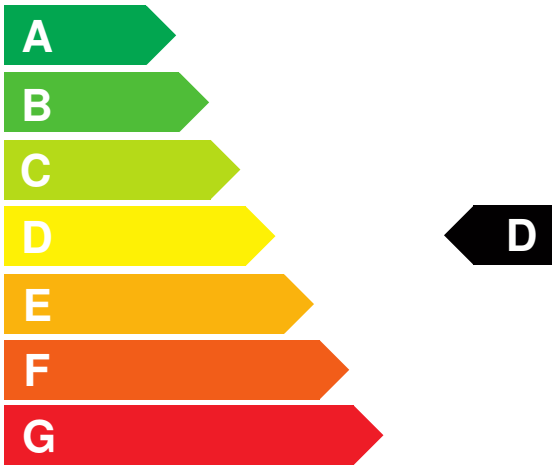

Weitere Angaben:

Kraftstoffverbrauch

kombiniert	5,8 l/100 km
• **Innenstadt**	7,1 l/100 km
• **Stadtrand**	5,5 l/100 km
• **Landstraße**	5,0 l/100 km
• **Autobahn**	6,1 l/100 km

Energiekosten bei 15.000 km Jahresfahrleistung: **1.517,28 EUR**

(Kraftstoffpreis: 1,74 EUR/l (jeweils Jahresdurchschnitt 2026))

Mögliche CO2-Kosten über die nächsten 10 Jahre (15.000 km/Jahr):[2]

• **bei einem angenommenen mittleren durchschnittlichen CO_2-Preis von 142,50 EUR/t:**	**2.800,13 EUR**
• **bei einem angenommenen niedrigen durchschnittlichen CO_2-Preis von 60,00 EUR/t:**	**1.179,00 EUR**
• **bei einem angenommenen hohen durchschnittlichen CO_2-Preis von 220,00 EUR/t:**	**4.323,00 EUR**
Kraftfahrzeugsteuer:	**95 EUR/Jahr**

Die Informationen erfolgen gemäß der Pkw-Energieverbrauchskennzeichnungsverordnung. Die angegebenen Werte wurden nach den vorgeschriebenen Messverfahren WLTP (Worldwide harmonised Light-duty vehicles Test Procedures) ermittelt. Der Kraftstoffverbrauch und der CO_2-Ausstoß eines Pkw sind nicht nur von der effizienten Ausnutzung des Kraftstoffs durch den Pkw, sondern auch vom Fahrstil und anderen nichttechnischen Faktoren abhängig. CO_2 ist das für die Erderwärmung hauptsächlich verantwortliche Treibhausgas. Ein Leitfaden über den Kraftstoffverbrauch und die CO_2-Emissionen aller in Deutschland angebotenen neuen Pkw-Modelle ist unentgeltlich einsehbar an jedem Verkaufsort in Deutschland, an dem neue Pkw ausgestellt oder angeboten werden. Der Leitfaden ist auch hier abrufbar: www.dat.de.

[1] Es werden nur die CO2-Emissionen angegeben, die durch den Betrieb des Pkw entstehen. CO2-Emissionen, die durch die Produktion und Bereitstellung des Pkw sowie des Kraftstoffs bzw. der Energieträger entstehen oder vermieden werden, werden bei der Ermittlung der CO2-Emissionen gemäß WLTP nicht berücksichtigt.

[2] Aufgrund der CO_2-Bepreisung sind künftig Erhöhungen der Kraftstoffkosten möglich. Die künftige CO_2-Preisentwicklung ist unsicher, daher werden die möglichen CO_2-Kosten anhand von drei angenommenen CO_2-Preisen für den Zeitraum 2026 bis 2035 berechnet. Die tatsächlichen CO_2-Preise können sowohl höher als auch niedriger als in den zugrundeliegenden Modellrechnungen ausfallen. Die CO_2-Kosten sind beim Tanken mit den Kraftstoffkosten zu bezahlen. Weitere Informationen unter www.alternativ-mobil.info.

Fahrzeug-Identifizierungsnummer (FIN): TMBGR6NW8T3098380 erstellt am: 24.11.2026