Das Fahrzeughaus
Konrad-Zuse-Str. 16 - 26789 Leer - Tel.: 0491 / 999 73 73

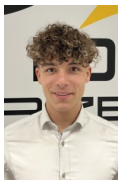

Ihr Ansprechpartner

Herr Gino Ludewig
E-Mail: gino.ludewig@dasfahrzeughaus.de
Telefon: 0491 9997373

Mazda CX-5 Takumi 2.2 Skyactiv-D 6AT *Standheizu...

AB95-T.52699 **Angebotsnr.:**



















Erstzulassung:	Kilometer:	Farbe:	Leistung:	Kraftstoffart:
01.07.2023	86.000	Silber	135 kW / 184 PS	Diesel

PREIS
29.370 €

FINANZIERUNGSBEISPIEL
Laufzeit: 120 Monate — Anzahlung: 25 %
Basis-Finanzierung:* — Mtl. Rate:
Zielraten-Finanzierung:** — Mtl. Rate: **222 €**

* Basisfinanzierung: Anzahlung: 7.343 Euro, Laufzeit: 120 Monate, Nettodarlehen: 22.028 Euro, Gesamtbetrag: 35.957 Euro, Zinsätze: 5.82% Sollz. (gebunden), 5.98% eff.
** Zielratenfinanzierung: Anzahlung: 7.343 Euro, Laufzeit: 120 Monate, Nettodarlehen: 22.028 Euro, Zielrate: 16.154 Euro, Gesamtbetrag: 33.937 Euro, Zinsätze: 5.82% Sollz. (gebunden), 5.98% eff.,
Achtung! Kredite kosten Geld.
Vermittlung für: Ein Angebot der Openbank Deutschland AG, Santander-Platz 1, 41061 Mönchengladbach.
Repräsentatives Beispiel gem. § 17 Abs. 4 PAngV.

Ausstattung

Weiteres
- HIGHLIGHTS:
- Head-up Display (HUD)
- DAB Receiver
- Bose Soundsystem
- Android Auto
- Apple Car Play
- Navigationssystem
- Fernlichtassistent (Light Assist)
- Abstandstempomat (Adaptive Cruise Control)
- Parklenkassistent
- Einparkhilfe hinten
- Einparkhilfe vorne
- 360 Grad Kamera/Area View
- Keyless Entry
- Lederausstattung
- Sitzheizung
- Vordersitze elektrisch höhenverstellbar
- Multifunktionslenkrad
- Lederlenkrad
- 2 Zonen Klimaautomatik
- Standheizung
- Abgedunkelte Seiten-/Heckscheibe
- Heckklappe elektrisch
- LED-Scheinwerfer
- MULTIMEDIA UND KOMMUNIKATION:
- Bordcomputer
- Radio
- Freisprecheinrichtung
- Induktions-Ladestation
- Bluetooth
- USB Anschluss
- WI-FI Hotspot
- Touchscreen
- Sprachsteuerung



© 2004-2026 Das Fahrzeughaus - Alle Rechte vorbehalten - Preisangaben ohne Gewähr und soweit nicht anders ausgewiesen inklusive MwSt.
Änderungen und Irrtümer vorbehalten