Das Fahrzeughaus
Konrad-Zuse-Str. 16 - 26789 Leer - Tel.: 0491 / 999 73 73

ALLE MARKEN. EIN PARTNER.

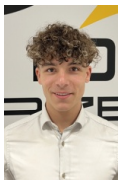

Ihr Ansprechpartner

Herr Gino Ludewig
E-Mail: gino.ludewig@dasfahrzeughaus.de
Telefon: 0491 9997373

Jaguar F-Pace D200 R-Dynamic SE AWD HUD AD El. F...

MA05-2131-26 **Angebotsnr.:**



















Erstzulassung:	Kilometer:	Farbe:	Leistung:	Kraftstoffart:
01.12.2022	50.040	Silber	150 kW / 204 PS	Diesel

PREIS
36.960 €

FINANZIERUNGSBEISPIEL
Laufzeit: 120 Monate — Anzahlung: 25 %
Basis-Finanzierung:* — Mtl. Rate:
Zielraten-Finanzierung:** — Mtl. Rate: **280 €**

* Basisfinanzierung: Anzahlung: 9.240 Euro, Laufzeit: 120 Monate, Nettodarlehen: 27.720 Euro, Gesamtbetrag: 45.248 Euro, Zinsätze: 5.82% Sollz. (gebunden), 5.98% eff.
** Zielratenfinanzierung: Anzahlung: 9.240 Euro, Laufzeit: 120 Monate, Nettodarlehen: 27.720 Euro, Zielrate: 20.328 Euro, Gesamtbetrag: 42.707 Euro, Zinsätze: 5.82% Sollz. (gebunden), 5.98% eff.,
Achtung! Kredite kosten Geld.
Vermittlung für: Ein Angebot der Openbank Deutschland AG, Santander-Platz 1, 41061 Mönchengladbach.
Repräsentatives Beispiel gem. § 17 Abs. 4 PAngV.

Ausstattung

Sicherheit
- ABS
- Airbag
- Beifahrer-Airbag
- Wegfahrsperre
- Seitenairbags
- Alarmanlage
- ESP
- Antriebsschlupfregelung
- Reifendruckkontrolle
- Traktionskontrolle
- Kopfairbag
- Kindersitzbefestigung
- Anhängerstabilisierung
- Notrufsystem
- Entertainment: Navigationssystem
- Soundsystem
- Radio
- Telefonvorbereitung
- AUX-In
- USB-Anschluss
- MP3
- Bluetooth
- Freisprecheinrichtung
- Apple CarPlay
- Android Auto
- DAB
- Meridian
- Induktionsladen für Smartphones
- Musikstreaming

Komfort
- Servolenkung
- Zentralverriegelung
- Elektrischer Fensterheber
- Lederausstattung
- Sitzheizung
- Elektrische Aussenspiegel
- Teilbare Ruecksitzlehne
- Tempomat
- Multifunktionslenkrad
- Schlüsselloses Starten
- Innenspiegel autom. abblendbar
- Mittelarmlehne
- Innenraumfilter
- Lenksaeule einstellbar
- Sportsitze
- ParkDistanceControl vorne und hinten
- Massagesitze
- Elektrische Fondsitzverstellung
- Elektrische Heckklappe
- Beheizbare Frontscheibe
- Schlüsselloser Zugang
- Ambientebeleuchtung
- Lederlenkrad
- Geschwindigkeitsbegrenzungsanlage
- Klimaautomatik-2-Zonen
- Funkfernbedienung
- Sicht: LED-Hauptscheinwerfer
- LED-Tagfahrlicht
- HEAD-UP-Display
- LED-Rueckleuchten
- Scheinwerferregulierung

EGA STÄNDIG ÜBER 15.000 FAHRZEUGE IM BESTAND!

© 2004-2026 Das Fahrzeughaus - Alle Rechte vorbehalten - Preisangaben ohne Gewähr und soweit nicht anders ausgewiesen inklusive MwSt.
Änderungen und Irrtümer vorbehalten