Das Fahrzeughaus
Konrad-Zuse-Str. 16 - 26789 Leer - Tel.: 0491 / 999 73 73

ALLE MARKEN. EIN PARTNER.

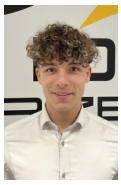

Ihr Ansprechpartner

Herr Gino Ludewig
E-Mail: gino.ludewig@dasfahrzeughaus.de
Telefon: 0491 9997373

Opel Zafira AT8 XL GS 8-S AHK Massage Nav SHZ LH...

Angebotsnr.: AT27-GW-V204











Erstzulassung:	Kilometer:	Farbe:	Leistung:	Kraftstoffart:	Verbr. komb.	CO2-Emission	CO2-Klasse (WLTP)
24.09.2026	10	Schwarz	132 kW / 179 PS	Diesel	7,0 l/100km	184 g/km	G

PREIS
41.190 €

FINANZIERUNGSBEISPIEL
Laufzeit: 120 Monate — Anzahlung: 25 %
Basis-Finanzierung:* — Mtl. Rate:
Zielraten-Finanzierung:** — Mtl. Rate: **312 €**

* Basisfinanzierung: Anzahlung: 10.298 Euro, Laufzeit: 120 Monate, Nettodarlehen: 30.893 Euro, Gesamtbetrag: 50.427 Euro, Zinsätze: 5.82% Sollz. (gebunden), 5.98% eff.
** Zielratenfinanzierung: Anzahlung: 10.298 Euro, Laufzeit: 120 Monate, Nettodarlehen: 30.893 Euro, Zielrate: 22.655 Euro, Gesamtbetrag: 47.595 Euro, Zinsätze: 5.82% Sollz. (gebunden), 5.98% eff.,
Achtung! Kredite kosten Geld.
Vermittlung für: Ein Angebot der Openbank Deutschland AG, Santander-Platz 1, 41061 Mönchengladbach.
Repräsentatives Beispiel gem. § 17 Abs. 4 PAngV.

Ausstattung

Weiteres
- Anhängerkupplung (Kugelkopf abnehmbar) ohne Werkzeug
- Fahrassistenz-Paket: Drive Assist (Geschwindigkeits-Regelanlage (Tempomat) mit Abstandsregelung)
- 10 Lautsprecher
- 220V Steckdose im Fond
- 3.Sitzreihe mit Sitzbank geteilt/klappbar (1/3-2/3)
- Ablagetisch an Rückseite Vordersitzlehne
- Armlehnen Fahrer- und Beifahrersitz
- Audio-Navigationssystem Multimedia Navi Pro
- Freisprecheinrichtung (Bluetooth) mit Sprachsteuerung
- Geschwindigkeitsbegrenzer
- Isofix-Aufnahmen für Kindersitz an Rücksitz
- Lendenwirbelstütze Sitz vorn links
- Leseleuchten vorn und hinten (1. + 2. und 3. Sitzreihe)
- Opel Connect One (Notrufsystem)
- Sicherheitsgurt-Kontrollsystem
- Smartphone Schnittstelle (Apple CarPlay & Android Auto)
- Trittstufe
- Fahrassistenz-Paket 1 (Frontscheibe wärmeabweisend (Solar-Reflect) / Fahrassistenz-System: Verkehrszeichenerkennung / Fahrassistenz-System: Fernlichtassistent / Fahrassistenz-System: Müdigkeitserkennungs-Sensor / Fahrassistenz-System: Spurhalteassistent)
- Connect-Paket Navi (Flankenschutz / Infotainment-System: "IVI MID" mit 10" Touchscreen
- DAB
- Bluetooth-Schnittstelle / Klima-Paket (USB-Schnittstelle hinten (2-fach) / Klimaanlage im Fond / Klimaautomatik 2-Zonen)
- Seitenairbag hinten (Kopf-Airbag-System hinten)
- Sitzheizung vorn (Lenkrad heizbar / Lenkrad mit Multifunktion)
- Lenkrad (Leder) (Audiobedienung am Lenkrad)
- Servolenkung geschwindigkeitsabhängig (Servolenkung)
- Nebelscheinwerfer (Abbiegelicht)
- Scheinwerfer LED Eco (Tagfahrlicht LED)
- 2.Sitzreihe mit 2er-Sitzbank + Einzelsitz
- vorklappbar und verschiebbar
- Abdeckleiste Schiebetürschiene in Wagenfarbe
- Außenspiegel schwarz hochglänzend
- Bodenbelag: Teppichboden
- DAB-Tuner (Radioempfang digital)

EGA STÄNDIG ÜBER 15.000 FAHRZEUGE IM BESTAND!

© 2004-2026 Das Fahrzeughaus - Alle Rechte vorbehalten - Preisangaben ohne Gewähr und soweit nicht anders ausgewiesen inklusive MwSt.
Änderungen und Irrtümer vorbehalten