Das Fahrzeughaus
Konrad-Zuse-Str. 16 - 26789 Leer - Tel.: 0491 / 999 73 73

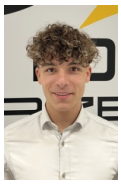

Ihr Ansprechpartner

Herr Gino Ludewig
E-Mail: gino.ludewig@dasfahrzeughaus.de
Telefon: 0491 9997373

Volkswagen Amarok Aventura AHK Rollcover Matrix ...

Angebotsnr.: AT27-GW-V136











Erstzulassung:	Kilometer:	Farbe:	Leistung:	Kraftstoffart:	Verbr. komb.	CO2-Emission	CO2-Klasse (WLTP)
31.10.2026	10	Beige	177 kW / 241 PS	Diesel	10,4 l/100km	272 g/km	G

PREIS
56.630 €

FINANZIERUNGSBEISPIEL
Laufzeit: 120 Monate — Anzahlung: 25 %
Basis-Finanzierung:* — Mtl. Rate:
Zielraten-Finanzierung:** — Mtl. Rate: **428 €**

* Basisfinanzierung: Anzahlung: 14.158 Euro, Laufzeit: 120 Monate, Nettodarlehen: 42.473 Euro, Gesamtbetrag: 69.330 Euro, Zinsätze: 5.82% Sollz. (gebunden), 5.98% eff.
** Zielratenfinanzierung: Anzahlung: 14.158 Euro, Laufzeit: 120 Monate, Nettodarlehen: 42.473 Euro, Zielrate: 31.147 Euro, Gesamtbetrag: 65.435 Euro, Zinsätze: 5.82% Sollz. (gebunden), 5.98% eff.,
Achtung! Kredite kosten Geld.
Vermittlung für: Ein Angebot der Openbank Deutschland AG, Santander-Platz 1, 41061 Mönchengladbach.
Repräsentatives Beispiel gem. § 17 Abs. 4 PAngV.

Ausstattung

Weiteres
- Assistenz-Paket 7 inkl. Anhänger-Rangierassistent (Fahrassistenz-System: Anhänger-Rangierassistent inkl. Ankupplungshilfe / Umgebungsansicht Area View inkl. Rückfahrkamera Rear View mit Anhänger-Rangierassistent)
- Dachreling silber
- Unterfahrschutz Motor / Verteilergetriebe aus Stahl
- für Tank aus Kunststoff
- Frontscheibe Dämmglas getönt
- heizbar
- Lenkrad heizbar (Leder) mit Multifunktion
- Laderaumabdeckung Rollcover-System elektrisch in schwarz
- LM-Felgen 8x20 (Bendigo)
- Reifen 255/55 R20
- Reserverad in Fahrbereifung
- Smartphone-Schnittstelle (Apple CarPlay & Android Auto)
- Laderaumauskleidung Kunststoff (Steckdose 12V im Koffer-/Laderaum)
- Vorbereitung für VW Connect (Vorbereitung Onlinedienste)
- 2.Sitzreihe Sitzbank (3 Sitzplätze)
- 3-Punkt-Sicherheitsgurt hinten (3-fach)
- Ambiente-Beleuchtung weiß
- Antennen-Diversity
- Armaturentafel Kunstleder
- Außenspiegel und Türgriffe außen verchromt
- Bodenbelag: Teppich
- Dachhimmel Stoff
- schwarz
- Diebstahlsicherung für Räder (Felgenschlösser)
- Digital Cockpit (Farbdisplay 12
- 3 Zoll)
- Fahrassistenz-System:
- Federung Komfort
- Funkschlüssel / Handsender (2)
- Handschuhfach abschließbar und beleuchtet
- Heckklappengriff Wagenfarbe (Pick-Up)
- Heckscheibe heizbar
- Induktionsladeschale für Smartphone (Wireless Charging)
- Infotainment-System mit Touchscreen-Farbdisplay 12 Zoll für Navigation
- Innenraumfilter: Staub- und Pollenfilter
- Innenspiegel mit Abblendautomatik
- Karosserie/Aufbau: Doppelkabine (Double-Cab)
- Karosserie/Aufbau: Pick-Up
- Kopfstützen hinten (3-fach)
- Kühlergrill schwarz mit Chromleiste
- Ladeflächenbeleuchtung LED (außen)
- Leseleuchten vorn und Brillenfach
- Leuchtweitenregelung automatisch

EGA STÄNDIG ÜBER 15.000 FAHRZEUGE IM BESTAND!

© 2004-2026 Das Fahrzeughaus - Alle Rechte vorbehalten - Preisangaben ohne Gewähr und soweit nicht anders ausgewiesen inklusive MwSt.
Änderungen und Irrtümer vorbehalten