Das Fahrzeughaus
Konrad-Zuse-Str. 16 - 26789 Leer - Tel.: 0491 / 999 73 73

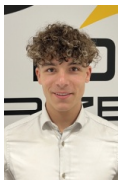

Ihr Ansprechpartner

Herr Gino Ludewig
E-Mail: gino.ludewig@dasfahrzeughaus.de
Telefon: 0491 9997373

Skoda Karoq Sportline TSI 4x4 360°+19 Zoll+Navi...

AD32-31606 **Angebotsnr.:**



















Erstzulassung:	Kilometer:	Farbe:	Leistung:	Kraftstoffart:	Verbr. komb.	CO2-Emission	CO2-Klasse (WLTP)
-	20	Grau	140 kW / 190 PS	Benzin	7,9 l/100km	180 g/km	G

PREIS
43.930 €

FINANZIERUNGSBEISPIEL
Laufzeit: 120 Monate Anzahlung: 25 %
Basis-Finanzierung:* Mtl. Rate:
Zielraten-Finanzierung:** Mtl. Rate: **332 €**

* Basisfinanzierung: Anzahlung: 10.983 Euro, Laufzeit: 120 Monate, Nettodarlehen: 32.948 Euro, Gesamtbetrag: 53.782 Euro, Zinsätze: 5.82% Sollz. (gebunden), 5.98% eff.
** Zielratenfinanzierung: Anzahlung: 10.983 Euro, Laufzeit: 120 Monate, Nettodarlehen: 32.948 Euro, Zielrate: 24.162 Euro, Gesamtbetrag: 50.761 Euro, Zinsätze: 5.82% Sollz. (gebunden), 5.98% eff.,
Achtung! Kredite kosten Geld.
Vermittlung für: Ein Angebot der Openbank Deutschland AG, Santander-Platz 1, 41061 Mönchengladbach. Repräsentatives Beispiel gem. § 17 Abs. 4 PAngV.

Ausstattung

Weiteres
- Sonderausstattung:
- 19 Zoll Leichtmetallräder Anthrazit
- glanzgedreht
- Reifen 225/45 R19
- Infotainment Plus (Radio-Navigationssystem 9
- 2 Zoll Farb-Touchscreen
- Gehsten- und Sprachsteuerung)
- Fahrassistenz Plus (Spurwechselassistent (Side Assist)
- Adaptiver Abstandsassistent ACC (Geschwindigkeitsregelanlage inkl. Geschwindigkeitsbegrenzung)
- Verkehrszeichenerkennung
- Sicherheitsinnenspiegl automatisch abblendend
- Travel Assist (pACC
- Adaptiver Spurhalteassistent
- Notfallassistent
- Stauassistent))
- Winter Plus (Klimaautomatik 3-Zonen-Climatronic
- Sitzheizung hinten
- Frontscheibe beheizbar)
- Parken Plus (AreaView 360° Kamera inkl. Rückfahrkamera
- Parklenkassistent inkl. ParkPilot vorn und hinten)
- Komfort (Heckklappe elektrisch mit virtuelles Pedal)
- Design Selection Lounge (Sitzbezüge aus Microfaser und Leder kombiniert mit hochwertigen Materialen
- Komfortsitze vorn
- Kopfstützen vorn höhenverstellbar
- Einstiegsbeleuchtung)
- Variabler Ladeboden im Gepäckraum
- Anhängevorrichtung anklappbar inkl. Gespannstabilisierung
- Verlängerung der Herstellergarantie auf 5 Jahre bis max. 100.000 km (2+3)
- Serienausstattung:
- Ablagefach
- ABS
- ASR
- EDS
- ESC
- HBA
- MKB
- XDS
- Airbag für Fahrer und Beifahrer
- Beifahrerairbag-Deaktivierung
- Seitenairbag vorn mit Kopfairbag
- Außenspiegel elektrisch anklappbar
- Außenspiegel elektrisch einstell- und beheizbar
- Berganfahrassistent
- Brillenfach im Dachhimmel
- Dachkantenspoiler
- Digitaler Radioempfang DAB+
- Easy Start
- Vordersitze höhenverstellbar

EGA STÄNDIG ÜBER 15.000 FAHRZEUGE IM BESTAND!

© 2004-2026 Das Fahrzeughaus - Alle Rechte vorbehalten - Preisangaben ohne Gewähr und soweit nicht anders ausgewiesen inklusive MwSt.
Änderungen und Irrtümer vorbehalten

Information über den Energieverbrauch und die CO_2-Emissionen des neuen Pkw

Marke: Skoda **Handelsbezeichnung:** Skoda Karoq

Antriebsart: Verbrennungsmotor

Kraftstoff: Benzin **anderer Energieträger:** entfällt

Energieverbrauch (kombiniert):	7,9 l/100 km
CO_2-Emissionen (kombiniert):	180 g/km[1]

CO_2-Klasse
Auf Grundlage der CO_2-Emissionen

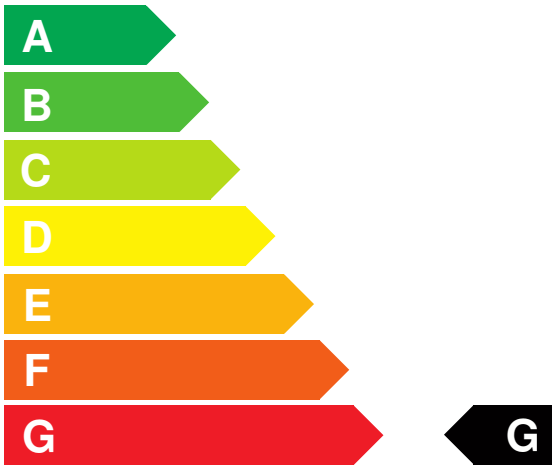

Weitere Angaben:

Kraftstoffverbrauch

kombiniert	7,9 l/100 km
• **Innenstadt**	10,0 l/100 km
• **Stadtrand**	8,0 l/100 km
• **Landstraße**	6,9 l/100 km
• **Autobahn**	8,0 l/100 km

Energiekosten bei 15.000 km Jahresfahrleistung: **2.066,64 EUR**

(Kraftstoffpreis: 1,74 EUR/l (jeweils Jahresdurchschnitt 2026))

Mögliche CO2-Kosten über die nächsten 10 Jahre (15.000 km/Jahr):[2]

• **bei einem angenommenen mittleren durchschnittlichen CO_2-Preis von 142,50 EUR/t:**	**3.847,50 EUR**
• **bei einem angenommenen niedrigen durchschnittlichen CO_2-Preis von 60,00 EUR/t:**	**1.620,00 EUR**
• **bei einem angenommenen hohen durchschnittlichen CO_2-Preis von 220,00 EUR/t:**	**5.940,00 EUR**
Kraftfahrzeugsteuer:	**249 EUR/Jahr**

Die Informationen erfolgen gemäß der Pkw-Energieverbrauchskennzeichnungsverordnung. Die angegebenen Werte wurden nach den vorgeschriebenen Messverfahren WLTP (Worldwide harmonised Light-duty vehicles Test Procedures) ermittelt. Der Kraftstoffverbrauch und der CO_2-Ausstoß eines Pkw sind nicht nur von der effizienten Ausnutzung des Kraftstoffs durch den Pkw, sondern auch vom Fahrstil und anderen nichttechnischen Faktoren abhängig. CO_2 ist das für die Erderwärmung hauptsächlich verantwortliche Treibhausgas. Ein Leitfaden über den Kraftstoffverbrauch und die CO_2-Emissionen aller in Deutschland angebotenen neuen Pkw-Modelle ist unentgeltlich einsehbar an jedem Verkaufsort in Deutschland, an dem neue Pkw ausgestellt oder angeboten werden. Der Leitfaden ist auch hier abrufbar: www.dat.de.

[1] Es werden nur die CO2-Emissionen angegeben, die durch den Betrieb des Pkw entstehen. CO2-Emissionen, die durch die Produktion und Bereitstellung des Pkw sowie des Kraftstoffs bzw. der Energieträger entstehen oder vermieden werden, werden bei der Ermittlung der CO2-Emissionen gemäß WLTP nicht berücksichtigt.

[2] Aufgrund der CO_2-Bepreisung sind künftig Erhöhungen der Kraftstoffkosten möglich. Die künftige CO_2-Preisentwicklung ist unsicher, daher werden die möglichen CO_2-Kosten anhand von drei angenommenen CO_2-Preisen für den Zeitraum 2026 bis 2035 berechnet. Die tatsächlichen CO_2-Preise können sowohl höher als auch niedriger als in den zugrundeliegenden Modellrechnungen ausfallen. Die CO_2-Kosten sind beim Tanken mit den Kraftstoffkosten zu bezahlen. Weitere Informationen unter www.alternativ-mobil.info.

Fahrzeug-Identifizierungsnummer (FIN):

erstellt am: 24.11.2026