Das Fahrzeughaus
Konrad-Zuse-Str. 16 - 26789 Leer - Tel.: 0491 / 999 73 73

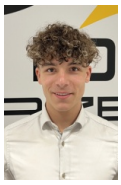

Ihr Ansprechpartner

**Herr Gino Ludewig**
E-Mail: gino.ludewig@dasfahrzeughaus.de
Telefon: 0491 9997373

# Skoda Karoq Sportline TSI 4x4 360°+19 Zoll+Navi...

AD32-31607 **Angebotsnr.:**



















| Erstzulassung: | Kilometer: | Farbe: | Leistung: | Kraftstoffart: | Verbr. komb. | CO2-Emission | CO2-Klasse (WLTP) |
|---|---|---|---|---|---|---|---|
| - | 20 | Grau | 140 kW / 190 PS | Benzin | 7,9 l/100km | 180 g/km | G |

**PREIS**
**43.930 €**

**FINANZIERUNGSBEISPIEL**
Laufzeit: 120 Monate Anzahlung: 25 %
Basis-Finanzierung:* Mtl. Rate:
Zielraten-Finanzierung:** Mtl. Rate: **332 €**

* Basisfinanzierung: Anzahlung: 10.983 Euro, Laufzeit: 120 Monate, Nettodarlehen: 32.948 Euro, Gesamtbetrag: 53.782 Euro, Zinsätze: 5.82% Sollz. (gebunden), 5.98% eff.
** Zielratenfinanzierung: Anzahlung: 10.983 Euro, Laufzeit: 120 Monate, Nettodarlehen: 32.948 Euro, Zielrate: 24.162 Euro, Gesamtbetrag: 50.761 Euro, Zinsätze: 5.82% Sollz. (gebunden), 5.98% eff.,
**Achtung!** Kredite kosten Geld.
Vermittlung für: Ein Angebot der Openbank Deutschland AG, Santander-Platz 1, 41061 Mönchengladbach. Repräsentatives Beispiel gem. § 17 Abs. 4 PAngV.

## Ausstattung

**Weiteres**
- Sonderausstattung:
- 19 Zoll Leichtmetallräder Anthrazit
- glanzgedreht
- Reifen 225/45 R19
- Infotainment Plus (Radio-Navigationssystem 9
- 2 Zoll Farb-Touchscreen
- Gehsten- und Sprachsteuerung)
- Fahrassistenz Plus ( Spurwechselassistent (Side Assist)
- Adaptiver Abstandsassistent ACC (Geschwindigkeitsregelanlage inkl. Geschwindigkeitsbegrenzung)
- Verkehrszeichenerkennung
- Sicherheitsinnenspiegl automatisch abblendend
- Travel Assist (pACC
- Adaptiver Spurhalteassistent
- Notfallassistent
- Stauassistent))
- Winter Plus (Klimaautomatik 3-Zonen-Climatronic
- Sitzheizung hinten
- Frontscheibe beheizbar)
- Parken Plus (AreaView 360° Kamera inkl. Rückfahrkamera
- Parklenkassistent inkl. ParkPilot vorn und hinten)
- Komfort (Heckklappe elektrisch mit virtuelles Pedal)
- Design Selection Lounge (Sitzbezüge aus Microfaser und Leder kombiniert mit hochwertigen Materialen
- Komfortsitze vorn
- Kopfstützen vorn höhenverstellbar
- Einstiegsbeleuchtung)
- Variabler Ladeboden im Gepäckraum
- Anhängevorrichtung anklappbar inkl. Gespannstabilisierung
- Verlängerung der Herstellergarantie auf 5 Jahre bis max. 100.000 km (2+3)
- Serienausstattung:
- Ablagefach
- ABS
- ASR
- EDS
- ESC
- HBA
- MKB
- XDS
- Airbag für Fahrer und Beifahrer
- Beifahrerairbag-Deaktivierung
- Seitenairbag vorn mit Kopfairbag
- Außenspiegel elektrisch anklappbar
- Außenspiegel elektrisch einstell- und beheizbar
- Berganfahrassistent
- Brillenfach im Dachhimmel
- Dachkantenspoiler
- Digitaler Radioempfang DAB+
- Easy Start
- Vordersitze höhenverstellbar

EGA STÄNDIG ÜBER 15.000 FAHRZEUGE IM BESTAND!

© 2004-2026 Das Fahrzeughaus - Alle Rechte vorbehalten - Preisangaben ohne Gewähr und soweit nicht anders ausgewiesen inklusive MwSt.
Änderungen und Irrtümer vorbehalten

# Information über den Energieverbrauch und die $CO_2$-Emissionen des neuen Pkw

**Marke:** Skoda **Handelsbezeichnung:** Skoda Karoq

**Antriebsart:** Verbrennungsmotor

**Kraftstoff:** Benzin **anderer Energieträger:** entfällt

| | |
|---|---|
| **Energieverbrauch (kombiniert):** | 7,9 l/100 km |
| **$CO_2$-Emissionen (kombiniert):** | 180 g/km[1] |

**$CO_2$-Klasse**
**Auf Grundlage der $CO_2$-Emissionen**

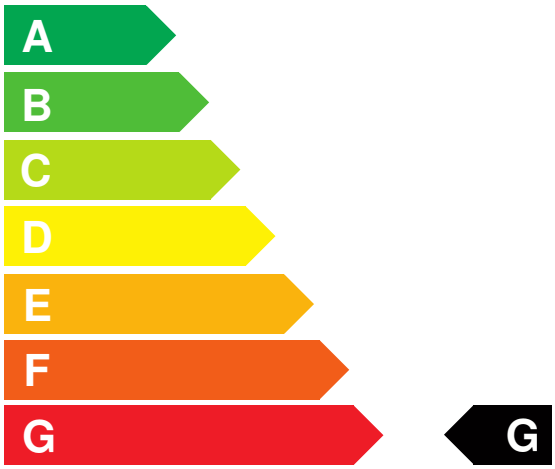


**Weitere Angaben:**

**Kraftstoffverbrauch**

| | |
|---|---|
| **kombiniert** | 7,9 l/100 km |
| • **Innenstadt** | 10,0 l/100 km |
| • **Stadtrand** | 8,0 l/100 km |
| • **Landstraße** | 6,9 l/100 km |
| • **Autobahn** | 8,0 l/100 km |

**Energiekosten bei 15.000 km Jahresfahrleistung:** **2.066,64 EUR**

**(Kraftstoffpreis: 1,74 EUR/l (jeweils Jahresdurchschnitt 2026))**

**Mögliche CO2-Kosten über die nächsten 10 Jahre (15.000 km/Jahr):**[2]

| | |
|---|---|
| • **bei einem angenommenen mittleren durchschnittlichen $CO_2$-Preis von 142,50 EUR/t:** | **3.847,50 EUR** |
| • **bei einem angenommenen niedrigen durchschnittlichen $CO_2$-Preis von 60,00 EUR/t:** | **1.620,00 EUR** |
| • **bei einem angenommenen hohen durchschnittlichen $CO_2$-Preis von 220,00 EUR/t:** | **5.940,00 EUR** |
| **Kraftfahrzeugsteuer:** | **249 EUR/Jahr** |

Die Informationen erfolgen gemäß der Pkw-Energieverbrauchskennzeichnungsverordnung. Die angegebenen Werte wurden nach den vorgeschriebenen Messverfahren WLTP (Worldwide harmonised Light-duty vehicles Test Procedures) ermittelt. Der Kraftstoffverbrauch und der $CO_2$-Ausstoß eines Pkw sind nicht nur von der effizienten Ausnutzung des Kraftstoffs durch den Pkw, sondern auch vom Fahrstil und anderen nichttechnischen Faktoren abhängig. $CO_2$ ist das für die Erderwärmung hauptsächlich verantwortliche Treibhausgas. Ein Leitfaden über den Kraftstoffverbrauch und die $CO_2$-Emissionen aller in Deutschland angebotenen neuen Pkw-Modelle ist unentgeltlich einsehbar an jedem Verkaufsort in Deutschland, an dem neue Pkw ausgestellt oder angeboten werden. Der Leitfaden ist auch hier abrufbar: www.dat.de.

[1] Es werden nur die CO2-Emissionen angegeben, die durch den Betrieb des Pkw entstehen. CO2-Emissionen, die durch die Produktion und Bereitstellung des Pkw sowie des Kraftstoffs bzw. der Energieträger entstehen oder vermieden werden, werden bei der Ermittlung der CO2-Emissionen gemäß WLTP nicht berücksichtigt.

[2] Aufgrund der $CO_2$-Bepreisung sind künftig Erhöhungen der Kraftstoffkosten möglich. Die künftige $CO_2$-Preisentwicklung ist unsicher, daher werden die möglichen $CO_2$-Kosten anhand von drei angenommenen $CO_2$-Preisen für den Zeitraum 2026 bis 2035 berechnet. Die tatsächlichen $CO_2$-Preise können sowohl höher als auch niedriger als in den zugrundeliegenden Modellrechnungen ausfallen. Die $CO_2$-Kosten sind beim Tanken mit den Kraftstoffkosten zu bezahlen. Weitere Informationen unter www.alternativ-mobil.info.

Fahrzeug-Identifizierungsnummer (FIN):

erstellt am: 24.11.2026