Das Fahrzeughaus
Konrad-Zuse-Str. 16 - 26789 Leer - Tel.: 0491 / 999 73 73

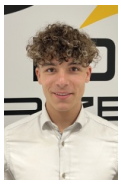

Ihr Ansprechpartner

Herr Gino Ludewig
E-Mail: gino.ludewig@dasfahrzeughaus.de
Telefon: 0491 9997373

Skoda Karoq Selection Plus 1.5 TSI DSG 150PS/110...

GA03-26988 **Angebotsnr.:**



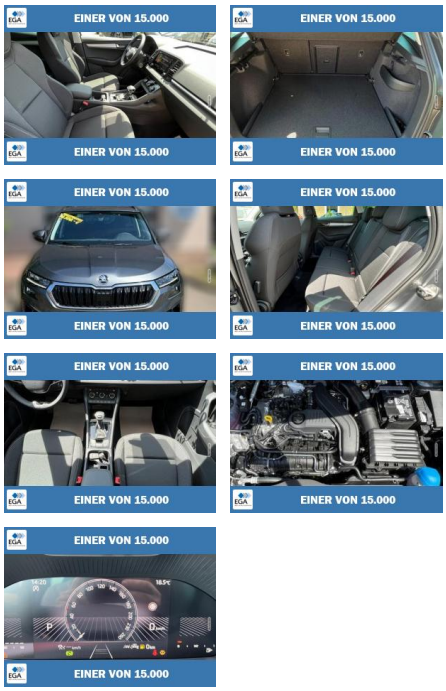

Erstzulassung:	Kilometer:	Farbe:	Leistung:	Kraftstoffart:	Verbr. komb.	CO2-Emission	CO2-Klasse (WLTP)
09.06.2026	8	Grau	110 kW / 150 PS	Benzin	6,1 l/100km	138 g/km	E

PREIS
33.730 €

FINANZIERUNGSBEISPIEL
Laufzeit: 120 Monate Anzahlung: 25 %
Basis-Finanzierung:* Mtl. Rate:
Zielraten-Finanzierung:** Mtl. Rate: **255 €**

* Basisfinanzierung: Anzahlung: 8.433 Euro, Laufzeit: 120 Monate, Nettodarlehen: 25.298 Euro, Gesamtbetrag: 41.294 Euro, Zinsätze: 5.82% Sollz. (gebunden), 5.98% eff.
** Zielratenfinanzierung: Anzahlung: 8.433 Euro, Laufzeit: 120 Monate, Nettodarlehen: 25.298 Euro, Zielrate: 18.552 Euro, Gesamtbetrag: 38.975 Euro, Zinsätze: 5.82% Sollz. (gebunden), 5.98% eff.,
Achtung! Kredite kosten Geld.
Vermittlung für: Ein Angebot der Openbank Deutschland AG, Santander-Platz 1, 41061 Mönchengladbach.
Repräsentatives Beispiel gem. § 17 Abs. 4 PAngV.

Ausstattung

Weiteres
- Soundsystem
- Kombiinstrument digital - virtual cockpit
- Komfort Freisprecheinrichtung Bluetooth
- Multifunktionsanzeige
- Radioempfang Digital DAB+
- Adaptiver Tempomat
- eCall
- Front Assist
- ISOFIX andenäußeren Rücksitzplätzen
- KESSY Schlüsselloses Zugangssystem
- Knieairbag auf der Fahrerseite
- Lane Assist - Spurhalteassistent
- Müdigkeitserkennung
- Reifendrucküberwachung
- Seitenairbags vorne
- Vorhangairbags
- Fahrer- und Beifahrerarbag
- ABS
- ASR
- Bremsassistent
- XDS
- ESP
- Auffahrwarnsystem mit City Notbremsfunktion
- Berganfahrassistent Hill Holder
- Multikollisionsbremse
- Verkehrszeichenerkennung
- Kopfairbagsystem
- Notrufsystem
- Reifendruckkontrollsystem
- Seitenairbags vorn
- Anhängervorbereitung
- Beheizbare Scheibenwaschdüsen vorne
- Dachreling inSilber
- Einparkhilfe hinten
- Elektrisch einklappbare Außenspiegel mit Heizung und Abblendung auf der Fahrerseite
- Fensterrahmen -Chrom-Look
- LED-Scheinwerfer
- Licht- und Regensensor (Tunnel Light und Coming/Leaving Home)
- Nebelscheinwerfer LED
- Radlaufverkleidung
- Rahmen um den Kühlergrill-Chrom-Look
- Scheinwerferreinigungsanlage
- Spoiler inWagenfarbe
- Sunset -Dunkel getönte Heckscheiben
- Voll-LED-Rückleuchten mit dynamischem Blinker und Welcome-Effekt
- Wärmeschutzverglasung
- 18-Zoll Leichtmetallfelgen "Procyon"
- Getriebe 7-gang - Doppelkupplungsgetriebe DSG
- Otto-Partikelfilter OPF
- Start Stop Anlage
- Anzahl Türen: 5-türig
- Fahrwerk- und Regelungssysteme: Antischlupfregelung (ASR)
- Armlehnen: Fahrer
- Audioanlage: Farbdisplay

© 2004-2026 Das Fahrzeughaus - Alle Rechte vorbehalten - Preisangaben ohne Gewähr und soweit nicht anders ausgewiesen inklusive MwSt.
Änderungen und Irrtümer vorbehalten

Information über den Energieverbrauch und die CO_2-Emissionen des neuen Pkw

Marke: Skoda **Handelsbezeichnung:** Skoda Karoq

Antriebsart: Verbrennungsmotor

Kraftstoff: Benzin **anderer Energieträger:** entfällt

Energieverbrauch (kombiniert):	6,1 l/100 km
CO_2-Emissionen (kombiniert):	138 g/km[1]

CO_2-Klasse
Auf Grundlage der CO_2-Emissionen

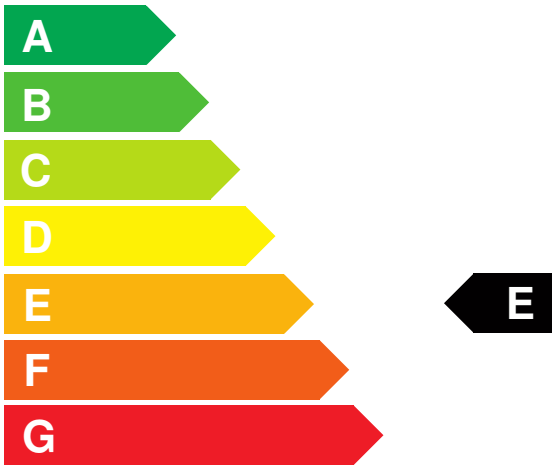

Weitere Angaben:

Kraftstoffverbrauch

kombiniert	6,1 l/100 km
• **Innenstadt**	7,9 l/100 km
• **Stadtrand**	6,0 l/100 km
• **Landstraße**	5,2 l/100 km
• **Autobahn**	6,3 l/100 km

Energiekosten bei 15.000 km Jahresfahrleistung: **1.595,76 EUR**

(Kraftstoffpreis: 1,74 EUR/l (jeweils Jahresdurchschnitt 2026))

Mögliche CO2-Kosten über die nächsten 10 Jahre (15.000 km/Jahr):[2]

• **bei einem angenommenen mittleren durchschnittlichen CO_2-Preis von 142,50 EUR/t:**	**2.949,75 EUR**
• **bei einem angenommenen niedrigen durchschnittlichen CO_2-Preis von 60,00 EUR/t:**	**1.242,00 EUR**
• **bei einem angenommenen hohen durchschnittlichen CO_2-Preis von 220,00 EUR/t:**	**4.554,00 EUR**
Kraftfahrzeugsteuer:	**121 EUR/Jahr**

Die Informationen erfolgen gemäß der Pkw-Energieverbrauchskennzeichnungsverordnung. Die angegebenen Werte wurden nach den vorgeschriebenen Messverfahren WLTP (Worldwide harmonised Light-duty vehicles Test Procedures) ermittelt. Der Kraftstoffverbrauch und der CO_2-Ausstoß eines Pkw sind nicht nur von der effizienten Ausnutzung des Kraftstoffs durch den Pkw, sondern auch vom Fahrstil und anderen nichttechnischen Faktoren abhängig. CO_2 ist das für die Erderwärmung hauptsächlich verantwortliche Treibhausgas. Ein Leitfaden über den Kraftstoffverbrauch und die CO_2-Emissionen aller in Deutschland angebotenen neuen Pkw-Modelle ist unentgeltlich einsehbar an jedem Verkaufsort in Deutschland, an dem neue Pkw ausgestellt oder angeboten werden. Der Leitfaden ist auch hier abrufbar: www.dat.de.

[1] Es werden nur die CO2-Emissionen angegeben, die durch den Betrieb des Pkw entstehen. CO2-Emissionen, die durch die Produktion und Bereitstellung des Pkw sowie des Kraftstoffs bzw. der Energieträger entstehen oder vermieden werden, werden bei der Ermittlung der CO2-Emissionen gemäß WLTP nicht berücksichtigt.

[2] Aufgrund der CO_2-Bepreisung sind künftig Erhöhungen der Kraftstoffkosten möglich. Die künftige CO_2-Preisentwicklung ist unsicher, daher werden die möglichen CO_2-Kosten anhand von drei angenommenen CO_2-Preisen für den Zeitraum 2026 bis 2035 berechnet. Die tatsächlichen CO_2-Preise können sowohl höher als auch niedriger als in den zugrundeliegenden Modellrechnungen ausfallen. Die CO_2-Kosten sind beim Tanken mit den Kraftstoffkosten zu bezahlen. Weitere Informationen unter www.alternativ-mobil.info.

Fahrzeug-Identifizierungsnummer (FIN):

erstellt am: 24.11.2026