Das Fahrzeughaus
Konrad-Zuse-Str. 16 - 26789 Leer - Tel.: 0491 / 999 73 73

ALLE MARKEN. EIN PARTNER.

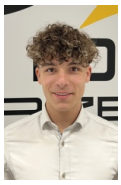

Ihr Ansprechpartner

Herr Gino Ludewig
E-Mail: gino.ludewig@dasfahrzeughaus.de
Telefon: 0491 9997373

Skoda Kodiaq 1.5 TSI DSG Sportline Navi Matrix A...

BR02-62112 **Angebotsnr.:**







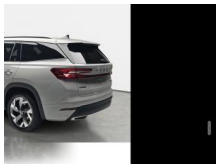











Erstzulassung:	Kilometer:	Farbe:	Leistung:	Kraftstoffart:	Verbr. komb.	CO2-Emission	CO2-Klasse (WLTP)
01.02.2026	25	Grau	110 kW / 150 PS	Benzin	6,4 l/100km	145 g/km	E

PREIS
42.700 €

FINANZIERUNGSBEISPIEL

Laufzeit: 120 Monate	Anzahlung: 25 %
Basis-Finanzierung:*	Mtl. Rate:
Zielraten-Finanzierung:**	Mtl. Rate: **323 €**

* Basisfinanzierung: Anzahlung: 10.675 Euro, Laufzeit: 120 Monate, Nettodarlehen: 32.025 Euro, Gesamtbetrag: 52.275 Euro, Zinsätze: 5.82% Sollz. (gebunden), 5.98% eff.
** Zielratenfinanzierung: Anzahlung: 10.675 Euro, Laufzeit: 120 Monate, Nettodarlehen: 32.025 Euro, Zielrate: 23.485 Euro, Gesamtbetrag: 49.339 Euro, Zinsätze: 5.82% Sollz. (gebunden), 5.98% eff.,
Achtung! Kredite kosten Geld.
Vermittlung für: Ein Angebot der Openbank Deutschland AG, Santander-Platz 1, 41061 Mönchengladbach.
Repräsentatives Beispiel gem. § 17 Abs. 4 PAngV.

Ausstattung

Weiteres
- Fahrassistenz-System: Müdigkeitserkennung
- Fahrassistenz-System: Spurhalteassistent (Lane Assist)
- Fahrassistenz-System: Spurwechselassistent inkl. Auspark-Assistent und Ausstiegswarnung
- Fahrassistenz-System: Verkehrszeichenerkennung
- Getriebe: 7-Gang - Doppelkupplungsgetriebe DSG
- Handschuhfach beleuchtet
- Telefon: Induktionsladeschale für Smartphone 15 W
- Audiosystem: Radioempfang digital (DAB+)
- Telefon: Komfort-Freisprecheinrichtung Bluetooth
- mit Sprachsteuerung
- Navigationssystem (Baseline)
- Paket: Sicht - Licht-/Regensensor -
- Innenspiegel mit USB-Anschluss (Typ C)
- Isofix-Aufnahmen für Kindersitz an Rücksitz und Beifahrersitz
- Kindersicherung elektr. betätigt
- Klimaanlage Climatronic 3-Zonen
- Kofferraum / Heckklappe elektr. betätigt (öffnen + schliessen)
- Kombiinstrument digital (virtual cockpit plus)
- Airbag: Kopf-Airbag-System
- Kopfstützen vorne und hinten
- Lenkung: Lenkrad heizbar (Sport/Leder) mit Multifunktion und Schaltfunktion
- LED Matrix-Scheinwerfer mit Leuchtweitenregulierung
- autom/dynamisch mit Kurvenfahrlicht (AFS 1)
- Fahrassistenz-System: Dynamischer Fernlichtassistent (Dynamic Light Assist)
- LED Heckleuchten (Kristallglas-Optik)
- Räder: LM-Felgen mit Reifen 235/50 R19
- Mild-Hybrid-Technologie
- Diebstahlalarmanlage
- Innenraumüber- wachung
- Back-up-Horn und Abschleppschutz
- Mittelarmlehne vorne und hinten
- Otto-Partikelfilter (OPF)
- Parkbremse elektronisch
- Räder: Reifen-Reparaturkit
- Räder: Reifendruck-Kontrollsystem (Aktiv)
- Sitze: Rücksitzlehne geteilt/klappbar - Lehnenentriegelung der Rücksitzlehne im Kofferraum
- Schadstoffarm nach Abgasnorm Euro 6e
- Schließ-/Startsystem Kessy inkl. Diebstahlalarmanlage und Abschleppschutz
- Lackierung: Schwellerabdeckung / -verkleidung in Wagenfarbe
- Airbag: Seitenairbag vorn
- Airbag: Seitenairbag vorn mitte

EGA STÄNDIG ÜBER 15.000 FAHRZEUGE IM BESTAND!

© 2004-2026 Das Fahrzeughaus - Alle Rechte vorbehalten - Preisangaben ohne Gewähr und soweit nicht anders ausgewiesen inklusive MwSt.
Änderungen und Irrtümer vorbehalten

Information über den Energieverbrauch und die CO_2-Emissionen des neuen Pkw

Marke: Skoda **Handelsbezeichnung:** Skoda Kodiaq

Antriebsart: Verbrennungsmotor

Kraftstoff: Benzin **anderer Energieträger:** entfällt

Energieverbrauch (kombiniert):	6,4 l/100 km
CO_2-Emissionen (kombiniert):	145 g/km[1]

CO_2-Klasse
Auf Grundlage der CO_2-Emissionen

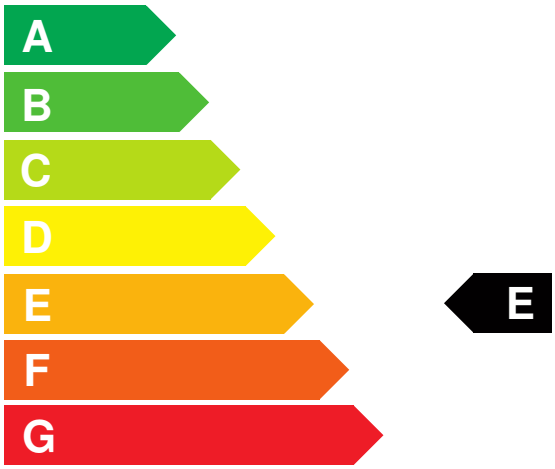

Weitere Angaben:

Kraftstoffverbrauch

kombiniert	6,4 l/100 km
• **Innenstadt**	8,2 l/100 km
• **Stadtrand**	6,1 l/100 km
• **Landstraße**	5,5 l/100 km
• **Autobahn**	6,6 l/100 km

Energiekosten bei 15.000 km Jahresfahrleistung: **1.674,24 EUR**

(Kraftstoffpreis: 1,74 EUR/l (jeweils Jahresdurchschnitt 2026))

Mögliche CO2-Kosten über die nächsten 10 Jahre (15.000 km/Jahr):[2]

• **bei einem angenommenen mittleren durchschnittlichen CO_2-Preis von 142,50 EUR/t:**	**3.099,38 EUR**
• **bei einem angenommenen niedrigen durchschnittlichen CO_2-Preis von 60,00 EUR/t:**	**1.305,00 EUR**
• **bei einem angenommenen hohen durchschnittlichen CO_2-Preis von 220,00 EUR/t:**	**4.785,00 EUR**
Kraftfahrzeugsteuer:	**139 EUR/Jahr**

Die Informationen erfolgen gemäß der Pkw-Energieverbrauchskennzeichnungsverordnung. Die angegebenen Werte wurden nach den vorgeschriebenen Messverfahren WLTP (Worldwide harmonised Light-duty vehicles Test Procedures) ermittelt. Der Kraftstoffverbrauch und der CO_2-Ausstoß eines Pkw sind nicht nur von der effizienten Ausnutzung des Kraftstoffs durch den Pkw, sondern auch vom Fahrstil und anderen nichttechnischen Faktoren abhängig. CO_2 ist das für die Erderwärmung hauptsächlich verantwortliche Treibhausgas. Ein Leitfaden über den Kraftstoffverbrauch und die CO_2-Emissionen aller in Deutschland angebotenen neuen Pkw-Modelle ist unentgeltlich einsehbar an jedem Verkaufsort in Deutschland, an dem neue Pkw ausgestellt oder angeboten werden. Der Leitfaden ist auch hier abrufbar: www.dat.de.

[1] Es werden nur die CO2-Emissionen angegeben, die durch den Betrieb des Pkw entstehen. CO2-Emissionen, die durch die Produktion und Bereitstellung des Pkw sowie des Kraftstoffs bzw. der Energieträger entstehen oder vermieden werden, werden bei der Ermittlung der CO2-Emissionen gemäß WLTP nicht berücksichtigt.

[2] Aufgrund der CO_2-Bepreisung sind künftig Erhöhungen der Kraftstoffkosten möglich. Die künftige CO_2-Preisentwicklung ist unsicher, daher werden die möglichen CO_2-Kosten anhand von drei angenommenen CO_2-Preisen für den Zeitraum 2026 bis 2035 berechnet. Die tatsächlichen CO_2-Preise können sowohl höher als auch niedriger als in den zugrundeliegenden Modellrechnungen ausfallen. Die CO_2-Kosten sind beim Tanken mit den Kraftstoffkosten zu bezahlen. Weitere Informationen unter www.alternativ-mobil.info.

Fahrzeug-Identifizierungsnummer (FIN): TMBJB7PS0TT071944 erstellt am: 24.11.2026