Das Fahrzeughaus
Konrad-Zuse-Str. 16 - 26789 Leer - Tel.: 0491 / 999 73 73

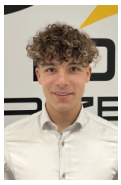

Ihr Ansprechpartner

Herr Gino Ludewig
E-Mail: gino.ludewig@dasfahrzeughaus.de
Telefon: 0491 9997373

Fiat Doblo Doblò L2 1.5 MTJ 100k 6MT 75kW (102P...

AO17-1069833**Angebotsnr.:**



















Erstzulassung:	Kilometer:	Farbe:	Leistung:	Kraftstoffart:	Verbr. komb.	CO2-Emission	CO2-Klasse (WLTP)
26.03.2026	15	Grün	75 kW / 102 PS	Diesel	5,6 l/100km	147 g/km	E

PREIS
29.880 €

FINANZIERUNGSBEISPIEL
Laufzeit: 120 Monate — Anzahlung: 25 %
Basis-Finanzierung:* — Mtl. Rate:
Zielraten-Finanzierung:** — Mtl. Rate: **226 €**

* Basisfinanzierung: Anzahlung: 7.470 Euro, Laufzeit: 120 Monate, Nettodarlehen: 22.410 Euro, Gesamtbetrag: 36.581 Euro, Zinsätze: 5.82% Sollz. (gebunden), 5.98% eff.
** Zielratenfinanzierung: Anzahlung: 7.470 Euro, Laufzeit: 120 Monate, Nettodarlehen: 22.410 Euro, Zielrate: 16.434 Euro, Gesamtbetrag: 34.526 Euro, Zinsätze: 5.82% Sollz. (gebunden), 5.98% eff.,
Achtung! Kredite kosten Geld.
Vermittlung für: Ein Angebot der Openbank Deutschland AG, Santander-Platz 1, 41061 Mönchengladbach.
Repräsentatives Beispiel gem. § 17 Abs. 4 PAngV.

Ausstattung

Weiteres
- Fahrzeug im Zulauf Anfang April 2026 / Beispielfarbe -- Fahrzeug ist 550 Grün Metallic
- 16-Zoll-Stahlfelgen mit Radkappen
- Reifen 205/60 R16 96H XL (Klasse A+)
- Heckklappe mit Scharnier
- MagicWindow-Heckklappenfenster
- ecoLED-Scheinwerfer
- Automatische Fernlichtschaltung
- Nebelscheinwerfer
- Elektrisch verstell- und beheizbare Außenspiegel
- Elektrisch anklappbare Außenspiegel
- Elektrisch betriebene sequentielle Fensterheber vorn und hinten
- Beheizbare Windschutzscheibe unter den Scheibenwischern
- Seitliche Schiebetüren in der zweiten Sitzreihe (rechts und links)
- Schiebetürschienen mit
- Schwarze Spiegelkappen
- Schwarze Seitenleisten
- Schwarze Türgriffe
- Getönte Heckscheiben
- Aerodynamischer Spoiler in Klavierlack-Optik
- Fix&Go Reifenreparaturset
- Dunkelgraue Textilsitze
- Fahrersitz manuell in 6 Richtungen verstellbar
- Manuell verstellbare Lendenwirbelstütze für den Fahrersitz
- Umklappbarer Beifahrersitz
- Beheizbare Vordersitze
- Armlehnen an den Vordersitzen
- Klapptische und Ablagetaschen an den Rückseiten der Vordersitze
- 3 Einzelsitze in der zweiten Sitzreihe
- Zwei-Zonen-Klimaautomatik
- Beheizbares Lederlenkrad
- Gurtwarner für alle Sitze
- Innentürgriff vorn - verchromt
- Gekühltes Ablagefach oben auf der Beifahrerseite
- 12-V-Steckdose vorn
- 4 Befestigungspunkte im unteren Bereich des Gepäckraums
- ISOFIX-Kindersitzbefestigungen
- Gepäckraumabdeckung
- Sicherheit und Technologie
- Infotainment
- ESP - Elektronisches Stabilitätsprogramm (ESP)
- ASR - Antischlupfsystem (ASR)
- ABS + AFU (Notbremsassistent)
- Berganfahrhilfe
- Fahrer-
- Beifahrer- und Seitenairbags
- Kopfairbags für die erste und zweite Sitzreihe
- Automatische Notbremsung (AEB)
- Frontkollisionswarnung

EGA STÄNDIG ÜBER 15.000 FAHRZEUGE IM BESTAND!

© 2004-2026 Das Fahrzeughaus - Alle Rechte vorbehalten - Preisangaben ohne Gewähr und soweit nicht anders ausgewiesen inklusive MwSt.
Änderungen und Irrtümer vorbehalten

Information über den Energieverbrauch und die CO_2-Emissionen des neuen Pkw

Marke: Fiat **Handelsbezeichnung:** Fiat Doblo

Antriebsart: Verbrennungsmotor

Kraftstoff: Diesel **anderer Energieträger:** entfällt

Energieverbrauch (kombiniert):	5,6 l/100 km
CO_2-Emissionen (kombiniert):	147 g/km[1]

CO_2-Klasse
Auf Grundlage der CO_2-Emissionen

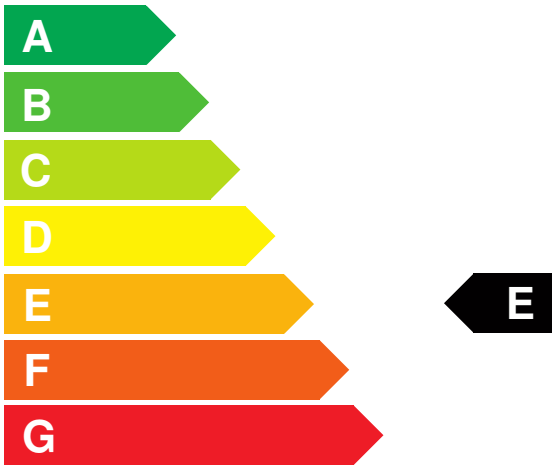

Weitere Angaben:

Kraftstoffverbrauch

kombiniert	5,6 l/100 km
• **Innenstadt**	5,8 l/100 km
• **Stadtrand**	5,1 l/100 km
• **Landstraße**	4,8 l/100 km
• **Autobahn**	6,5 l/100 km

Energiekosten bei 15.000 km Jahresfahrleistung: **1.352,40 EUR**

(Kraftstoffpreis: 1,61 EUR/l (jeweils Jahresdurchschnitt 2026))

Mögliche CO2-Kosten über die nächsten 10 Jahre (15.000 km/Jahr):[2]

• **bei einem angenommenen mittleren durchschnittlichen CO_2-Preis von 142,50 EUR/t:**	**3.142,13 EUR**
• **bei einem angenommenen niedrigen durchschnittlichen CO_2-Preis von 60,00 EUR/t:**	**1.323,00 EUR**
• **bei einem angenommenen hohen durchschnittlichen CO_2-Preis von 220,00 EUR/t:**	**4.851,00 EUR**
Kraftfahrzeugsteuer:	**256 EUR/Jahr**

Die Informationen erfolgen gemäß der Pkw-Energieverbrauchskennzeichnungsverordnung. Die angegebenen Werte wurden nach den vorgeschriebenen Messverfahren WLTP (Worldwide harmonised Light-duty vehicles Test Procedures) ermittelt. Der Kraftstoffverbrauch und der CO_2-Ausstoß eines Pkw sind nicht nur von der effizienten Ausnutzung des Kraftstoffs durch den Pkw, sondern auch vom Fahrstil und anderen nichttechnischen Faktoren abhängig. CO_2 ist das für die Erderwärmung hauptsächlich verantwortliche Treibhausgas. Ein Leitfaden über den Kraftstoffverbrauch und die CO_2-Emissionen aller in Deutschland angebotenen neuen Pkw-Modelle ist unentgeltlich einsehbar an jedem Verkaufsort in Deutschland, an dem neue Pkw ausgestellt oder angeboten werden. Der Leitfaden ist auch hier abrufbar: www.dat.de.

[1] Es werden nur die CO2-Emissionen angegeben, die durch den Betrieb des Pkw entstehen. CO2-Emissionen, die durch die Produktion und Bereitstellung des Pkw sowie des Kraftstoffs bzw. der Energieträger entstehen oder vermieden werden, werden bei der Ermittlung der CO2-Emissionen gemäß WLTP nicht berücksichtigt.

[2] Aufgrund der CO_2-Bepreisung sind künftig Erhöhungen der Kraftstoffkosten möglich. Die künftige CO_2-Preisentwicklung ist unsicher, daher werden die möglichen CO_2-Kosten anhand von drei angenommenen CO_2-Preisen für den Zeitraum 2026 bis 2035 berechnet. Die tatsächlichen CO_2-Preise können sowohl höher als auch niedriger als in den zugrundeliegenden Modellrechnungen ausfallen. Die CO_2-Kosten sind beim Tanken mit den Kraftstoffkosten zu bezahlen. Weitere Informationen unter www.alternativ-mobil.info.

Fahrzeug-Identifizierungsnummer (FIN):

erstellt am: 23.11.2026