Das Fahrzeughaus
Konrad-Zuse-Str. 16 - 26789 Leer - Tel.: 0491 / 999 73 73

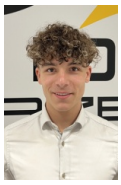

Ihr Ansprechpartner

Herr Gino Ludewig
E-Mail: gino.ludewig@dasfahrzeughaus.de
Telefon: 0491 9997373

Cupra Formentor 1.5 eTSI DSG Navi LED-HD ACC Pan...

BR02-61683 **Angebotsnr.:**









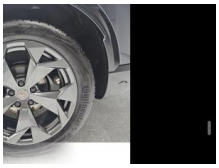









Erstzulassung:	Kilometer:	Farbe:	Leistung:	Kraftstoffart:	Verbr. komb.	CO2-Emission	CO2-Klasse (WLTP)
01.09.2026	25	Grau	110 kW / 150 PS	Benzin	5,9 l/100km	133 g/km	D

PREIS
34.060 €

FINANZIERUNGSBEISPIEL
Laufzeit: 120 Monate Anzahlung: 25 %
Basis-Finanzierung:* Mtl. Rate:
Zielraten-Finanzierung:** Mtl. Rate: **258 €**

* Basisfinanzierung: Anzahlung: 8.515 Euro, Laufzeit: 120 Monate, Nettodarlehen: 25.545 Euro, Gesamtbetrag: 41.698 Euro, Zinsätze: 5.82% Sollz. (gebunden), 5.98% eff.
** Zielratenfinanzierung: Anzahlung: 8.515 Euro, Laufzeit: 120 Monate, Nettodarlehen: 25.545 Euro, Zielrate: 18.733 Euro, Gesamtbetrag: 39.356 Euro, Zinsätze: 5.82% Sollz. (gebunden), 5.98% eff.,
Achtung! Kredite kosten Geld.
Vermittlung für: Ein Angebot der Openbank Deutschland AG, Santander-Platz 1, 41061 Mönchengladbach.
Repräsentatives Beispiel gem. § 17 Abs. 4 PAngV.

Ausstattung

Weiteres
- Garantieverlängerung 3 Jahre/150.000 km
- Diebstahlalarmanlage
- Innenraumüber- wachung
- Back-up-Horn und Abschleppschutz
- Navigationssystem mit Touchscreen Farbbildschirm 12
- 9 Zoll
- Anhängerkupplung (Kugelkopf mit elektr. Entriegelung
- schwenkbar)
- Lackierung: Metallic-Lackierung
- Paket: Performance
- LED HD Matrix-Scheinwerfer
- Fahrassistenz-System: Adaptive Fahrwerksregelung (DCC)
- Räder: Reserverad als Notrad
- Paket: Skyline - Panorama Schiebe-/Hebedach elektrisch
- Paket: Winter - Sitzheizung Vordersitze
- Airbag Fahrer-/Beifahrerseite - Airbag
- Antriebsart: Frontantrieb
- Außenspiegel elektr. verstell-
- heiz- und anklappbar - lackiert - Welcome Light
- Connectivity-Box
- Dachhimmel schwarz
- Dachreling schwarz
- hochglänzend
- Paket: Parken - Einparkhilfe vorn und hinten - Rückfahrkamera
- Einstiegsleisten vorn beleuchtet
- Automatische Distanzregelung (ACC) mit Geschwindigkeits-Begrenzer
- Fahrassistenz-System: Fahrprofilauswahl (CUPRA Drive Profile)
- Fahrassistenz-System: Fernlichtassistent
- Fahrassistenz-System: Müdigkeitserkennung
- Fahrassistenz-System: Spurhalteassistent
- Fahrassistenz-System: Umfeldbeobachtungssystem (Front assist)
- Fahrassistenz-System: Verkehrszeichenerkennung
- Fensterheber elektrisch vorn + hinten mit Komfortschaltung
- Fensterzierleisten schwarz
- Audiosystem: Full Link (MirrorLink
- Apple CarPlay und Android Auto)
- Laderaum: Gepäck-/Laderaumboden doppelt - Gepäckraumabdeckung - Gepäckraumbeleuchtung (LED)
- Getriebe: 7-Gang - Doppelkupplungsgetriebe DSG
- Komfortöffnung Heckklappe (Virtuelles Pedal)
- Handschuhfach mit LED-Beleuchtung
- Innenausstattung: Interieurleisten Copper
- Isofix-Aufnahmen für Kindersitz an Beifahrersitz und Rücksitz (inkl. i-Size-Kindersitze)
- Klimaanlage Climatronic 3-Zonen

EGA STÄNDIG ÜBER 15.000 FAHRZEUGE IM BESTAND!

© 2004-2026 Das Fahrzeughaus - Alle Rechte vorbehalten - Preisangaben ohne Gewähr und soweit nicht anders ausgewiesen inklusive MwSt.
Änderungen und Irrtümer vorbehalten

Information über den Energieverbrauch und die CO_2-Emissionen des neuen Pkw

Marke: Cupra **Handelsbezeichnung:** Cupra Formentor

Antriebsart: Verbrennungsmotor

Kraftstoff: Benzin **anderer Energieträger:** entfällt

Energieverbrauch (kombiniert):	5,9 l/100 km
CO_2-Emissionen (kombiniert):	133 g/km[1]

CO_2-Klasse
Auf Grundlage der CO_2-Emissionen

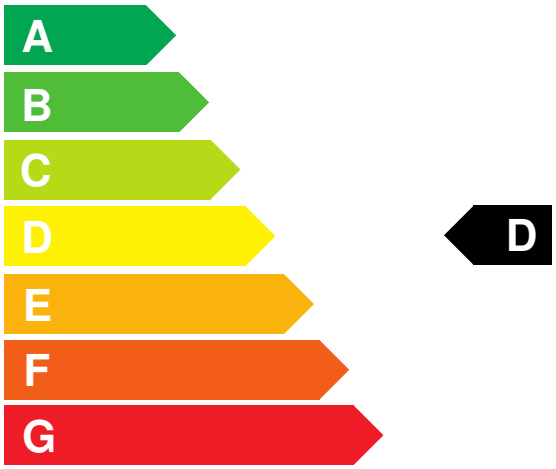

Weitere Angaben:

Kraftstoffverbrauch

kombiniert	5,9 l/100 km
• **Innenstadt**	7,8 l/100 km
• **Stadtrand**	5,6 l/100 km
• **Landstraße**	4,9 l/100 km
• **Autobahn**	6,1 l/100 km

Energiekosten bei 15.000 km Jahresfahrleistung: **1.543,44 EUR**

(Kraftstoffpreis: 1,74 EUR/l (jeweils Jahresdurchschnitt 2026))

Mögliche CO2-Kosten über die nächsten 10 Jahre (15.000 km/Jahr):[2]

• **bei einem angenommenen mittleren durchschnittlichen CO_2-Preis von 142,50 EUR/t:**	**2.842,88 EUR**
• **bei einem angenommenen niedrigen durchschnittlichen CO_2-Preis von 60,00 EUR/t:**	**1.197,00 EUR**
• **bei einem angenommenen hohen durchschnittlichen CO_2-Preis von 220,00 EUR/t:**	**4.389,00 EUR**
Kraftfahrzeugsteuer:	**110 EUR/Jahr**

Die Informationen erfolgen gemäß der Pkw-Energieverbrauchskennzeichnungsverordnung. Die angegebenen Werte wurden nach den vorgeschriebenen Messverfahren WLTP (Worldwide harmonised Light-duty vehicles Test Procedures) ermittelt. Der Kraftstoffverbrauch und der CO_2-Ausstoß eines Pkw sind nicht nur von der effizienten Ausnutzung des Kraftstoffs durch den Pkw, sondern auch vom Fahrstil und anderen nichttechnischen Faktoren abhängig. CO_2 ist das für die Erderwärmung hauptsächlich verantwortliche Treibhausgas. Ein Leitfaden über den Kraftstoffverbrauch und die CO_2-Emissionen aller in Deutschland angebotenen neuen Pkw-Modelle ist unentgeltlich einsehbar an jedem Verkaufsort in Deutschland, an dem neue Pkw ausgestellt oder angeboten werden. Der Leitfaden ist auch hier abrufbar: www.dat.de.

[1] Es werden nur die CO2-Emissionen angegeben, die durch den Betrieb des Pkw entstehen. CO2-Emissionen, die durch die Produktion und Bereitstellung des Pkw sowie des Kraftstoffs bzw. der Energieträger entstehen oder vermieden werden, werden bei der Ermittlung der CO2-Emissionen gemäß WLTP nicht berücksichtigt.

[2] Aufgrund der CO_2-Bepreisung sind künftig Erhöhungen der Kraftstoffkosten möglich. Die künftige CO_2-Preisentwicklung ist unsicher, daher werden die möglichen CO_2-Kosten anhand von drei angenommenen CO_2-Preisen für den Zeitraum 2026 bis 2035 berechnet. Die tatsächlichen CO_2-Preise können sowohl höher als auch niedriger als in den zugrundeliegenden Modellrechnungen ausfallen. Die CO_2-Kosten sind beim Tanken mit den Kraftstoffkosten zu bezahlen. Weitere Informationen unter www.alternativ-mobil.info.

Fahrzeug-Identifizierungsnummer (FIN): VSSZZZKM3TR017732 erstellt am: 24.11.2026