Das Fahrzeughaus
Konrad-Zuse-Str. 16 - 26789 Leer - Tel.: 0491 / 999 73 73



Ihr Ansprechpartner

Herr Noah Brandt
E-Mail: noah.brandt@dasfahrzeughaus.de
Telefon: 0491 999 73 73

Volkswagen Touran 1.5 TSI DSG Comfortline Navi L...

BR02-62247 **Angebotsnr.:**





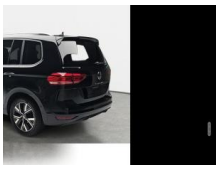



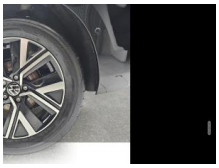









Erstzulassung:	Kilometer:	Farbe:	Leistung:	Kraftstoffart:	Verbr. komb.	CO2-Emission	CO2-Klasse (WLTP)
01.03.2026	25	Schwarz	110 kW / 150 PS	Benzin	6,4 l/100km	147 g/km	E

PREIS
37.600 €

FINANZIERUNGSBEISPIEL
Laufzeit: 120 Monate — Anzahlung: 25 %
Basis-Finanzierung:* — Mtl. Rate:
Zielraten-Finanzierung:** — Mtl. Rate: **284 €**

* Basisfinanzierung: Anzahlung: 9.400 Euro, Laufzeit: 120 Monate, Nettodarlehen: 28.200 Euro, Gesamtbetrag: 46.032 Euro, Zinsätze: 5.82% Sollz. (gebunden), 5.98% eff.
** Zielratenfinanzierung: Anzahlung: 9.400 Euro, Laufzeit: 120 Monate, Nettodarlehen: 28.200 Euro, Zielrate: 20.680 Euro, Gesamtbetrag: 43.446 Euro, Zinsätze: 5.82% Sollz. (gebunden), 5.98% eff.,
Achtung! Kredite kosten Geld.
Vermittlung für: Ein Angebot der Openbank Deutschland AG, Santander-Platz 1, 41061 Mönchengladbach.
Repräsentatives Beispiel gem. § 17 Abs. 4 PAngV.

Ausstattung

Weiteres
- Anschlussgarantie 3.Jahr bzw./max. 90.000 km
- Autom. Distanzregelung (ACC) mit Umfeldbeobachtungssystem (Front assist
- bis 210 km/h) mit Speed-Limiter
- Fahrassistenz-System: City-Notbremsfunktion
- Fahrassistenz-System: Multikollisionsbremse (Multi Collision Brake)
- Fahrassistenz-System: Spurhalteassistent (Lane Assist)
- Fahrassistenz-System: Spurwechselassistent (Side Assist)
- Fensterheber elektrisch vorn und hinten
- Frontscheibe Verbundglas getönt
- Fußgänger- und Fahrraderkennung und Aktive Frontklappe
- Laderaum: Gepäckraumrollo - Gepäckraumbeleuchtung
- Getriebe: 7-Gang - Doppelkupplungsgetriebe DSG
- Handschuhfach mit Kühlfunktion
- Heckscheibenwischer
- Innenausstattung: Dekoreinlagen New Brushed Design
- Isofix-Aufnahmen für Kindersitz an Rücksitz
- Kennzeichenbeleuchtung LED
- Klapptische in Fahrer- und Beifahrersitzlehne integriert
- Airbag: Knieairbag Fahrerseite
- Kühlergrill schwarz mit Chromleisten
- Lenkung: Lenksäule (Lenkrad) mechan. verstellbar
- Höhen-/Längsverstellung
- Leseleuchten vorn und hinten
- Lichtassistent (Coming Home
- Leaving Home)
- Mittelarmlehne vorn höhen-/längsverstellbar
- Mobile Online Dienste Vorbereitung We Connect und We Connect Plus
- Telefon: Mobiltelefon Schnittstelle mit kabelloser Ladefunktion
- Audiosystem: Multimedia-Schnittstelle 2 x USB (Typ C) vorn
- Otto-Partikelfilter (OPF)
- Parkbremse elektrisch mit Auto-Hold-Funktion
- Audiosystem: Radioempfang digital (DAB+)
- Schadstoffarm nach Abgasnorm Euro 6e
- Schublade / Ablagefach unter Sitze vorn
- Airbag: Seitenairbag vorn mit Kopf-Airbag-Einheit
- Servolenkung elektronisch gesteuert (Servotronic)
- Sicherheitsgurte vorn mit Gurtstraffer
- höhenverstellbar und hinten außen mit Gurtstraffer
- Sitzbezug / Polsterung: Stoff
- Sitze: Komfortsitze vorne

EGA STÄNDIG ÜBER 15.000 FAHRZEUGE IM BESTAND!

© 2004-2026 Das Fahrzeughaus - Alle Rechte vorbehalten - Preisangaben ohne Gewähr und soweit nicht anders ausgewiesen inklusive MwSt.
Änderungen und Irrtümer vorbehalten

Information über den Energieverbrauch und die CO_2-Emissionen des neuen Pkw

Marke: Volkswagen **Handelsbezeichnung:** Volkswagen Touran

Antriebsart: Verbrennungsmotor

Kraftstoff: Benzin **anderer Energieträger:** entfällt

Energieverbrauch (kombiniert):	6,4 l/100 km
CO_2-Emissionen (kombiniert):	147 g/km[1]

CO_2-Klasse
Auf Grundlage der CO_2-Emissionen

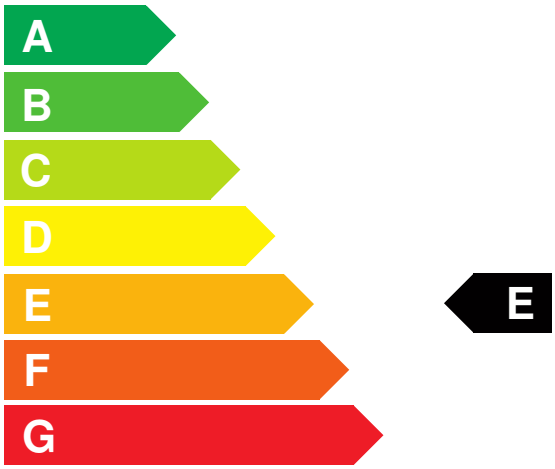

Weitere Angaben:

Kraftstoffverbrauch

kombiniert	6,4 l/100 km
• **Innenstadt**	8,4 l/100 km
• **Stadtrand**	6,5 l/100 km
• **Landstraße**	5,5 l/100 km
• **Autobahn**	6,5 l/100 km

Energiekosten bei 15.000 km Jahresfahrleistung: **1.674,24 EUR**

(Kraftstoffpreis: 1,74 EUR/l (jeweils Jahresdurchschnitt 2026))

Mögliche CO2-Kosten über die nächsten 10 Jahre (15.000 km/Jahr):[2]

• **bei einem angenommenen mittleren durchschnittlichen CO_2-Preis von 142,50 EUR/t:**	**3.142,13 EUR**
• **bei einem angenommenen niedrigen durchschnittlichen CO_2-Preis von 60,00 EUR/t:**	**1.323,00 EUR**
• **bei einem angenommenen hohen durchschnittlichen CO_2-Preis von 220,00 EUR/t:**	**4.851,00 EUR**
Kraftfahrzeugsteuer:	**144 EUR/Jahr**

Die Informationen erfolgen gemäß der Pkw-Energieverbrauchskennzeichnungsverordnung. Die angegebenen Werte wurden nach den vorgeschriebenen Messverfahren WLTP (Worldwide harmonised Light-duty vehicles Test Procedures) ermittelt. Der Kraftstoffverbrauch und der CO_2-Ausstoß eines Pkw sind nicht nur von der effizienten Ausnutzung des Kraftstoffs durch den Pkw, sondern auch vom Fahrstil und anderen nichttechnischen Faktoren abhängig. CO_2 ist das für die Erderwärmung hauptsächlich verantwortliche Treibhausgas. Ein Leitfaden über den Kraftstoffverbrauch und die CO_2-Emissionen aller in Deutschland angebotenen neuen Pkw-Modelle ist unentgeltlich einsehbar an jedem Verkaufsort in Deutschland, an dem neue Pkw ausgestellt oder angeboten werden. Der Leitfaden ist auch hier abrufbar: www.dat.de.

[1] Es werden nur die CO2-Emissionen angegeben, die durch den Betrieb des Pkw entstehen. CO2-Emissionen, die durch die Produktion und Bereitstellung des Pkw sowie des Kraftstoffs bzw. der Energieträger entstehen oder vermieden werden, werden bei der Ermittlung der CO2-Emissionen gemäß WLTP nicht berücksichtigt.

[2] Aufgrund der CO_2-Bepreisung sind künftig Erhöhungen der Kraftstoffkosten möglich. Die künftige CO_2-Preisentwicklung ist unsicher, daher werden die möglichen CO_2-Kosten anhand von drei angenommenen CO_2-Preisen für den Zeitraum 2026 bis 2035 berechnet. Die tatsächlichen CO_2-Preise können sowohl höher als auch niedriger als in den zugrundeliegenden Modellrechnungen ausfallen. Die CO_2-Kosten sind beim Tanken mit den Kraftstoffkosten zu bezahlen. Weitere Informationen unter www.alternativ-mobil.info.

Fahrzeug-Identifizierungsnummer (FIN): WVGZZZ1T7TW010015 erstellt am: 24.11.2026