Das Fahrzeughaus
Konrad-Zuse-Str. 16 - 26789 Leer - Tel.: 0491 / 999 73 73

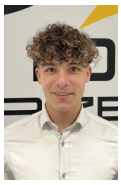

Ihr Ansprechpartner

Herr Gino Ludewig
E-Mail: gino.ludewig@dasfahrzeughaus.de
Telefon: 0491 9997373

Jeep Compass S Plug-In Hybrid 4WD Navi Soundsyst...

MA05-2456-26 **Angebotsnr.:**



















Erstzulassung:	Kilometer:	Farbe:	Leistung:	Kraftstoffart:
01.12.2022	34.417	Rot	177 kW / 241 PS	Plug-In-Hybrid (B)

PREIS
27.610 €

FINANZIERUNGSBEISPIEL

Laufzeit: 120 Monate	Anzahlung: 25 %
Basis-Finanzierung:*	Mtl. Rate:
Zielraten-Finanzierung:**	Mtl. Rate: **209 €**

* Basisfinanzierung: Anzahlung: 6.903 Euro, Laufzeit: 120 Monate, Nettodarlehen: 20.708 Euro, Gesamtbetrag: 33.802 Euro, Zinsätze: 5.82% Sollz. (gebunden), 5.98% eff.
** Zielratenfinanzierung: Anzahlung: 6.903 Euro, Laufzeit: 120 Monate, Nettodarlehen: 20.708 Euro, Zielrate: 15.186 Euro, Gesamtbetrag: 31.903 Euro, Zinsätze: 5.82% Sollz. (gebunden), 5.98% eff.,
Achtung! Kredite kosten Geld.
Vermittlung für: Ein Angebot der Openbank Deutschland AG, Santander-Platz 1, 41061 Mönchengladbach. Repräsentatives Beispiel gem. § 17 Abs. 4 PAngV.

Ausstattung

Sicherheit
- ABS
- Airbag
- Beifahrer-Airbag
- Wegfahrsperre
- Seitenairbags
- Alarmanlage
- ESP
- Antriebsschlupfregelung
- Reifendruckkontrolle
- Traktionskontrolle
- Kopfairbag
- Kindersitzbefestigung
- Anhängerstabilisierung
- Pannenkit
- Entertainment: Navigationssystem
- Soundsystem
- Radio
- Telefonvorbereitung
- AUX-In
- USB-Anschluss
- MP3
- Bluetooth
- Freisprecheinrichtung
- Apple CarPlay
- Android Auto
- DAB
- Touchscreen
- Induktionsladen für Smartphones

Komfort
- Servolenkung
- Zentralverriegelung
- Elektrischer Fensterheber
- Lederausstattung
- Sitzheizung
- Elektrische Aussenspiegel
- Teilbare Ruecksitzlehne
- Multifunktionslenkrad
- Schlüsselloses Starten
- Elektrische Sitze
- Innenspiegel autom. abblendbar
- Mittelarmlehne
- Innenraumfilter
- Lenksaeule einstellbar
- ParkDistanceControl vorne und hinten
- Elektrische Heckklappe
- Lordosenstütze
- Lederlenkrad
- Umklappbarer Beifahrersitz
- Klimaautomatik-2-Zonen
- Sicht: LED-Hauptscheinwerfer
- Dynamisches Kurvenlicht
- LED-Tagfahrlicht
- 360 Grad Kamera
- LED-Rueckleuchten
- Nebelscheinwerfer
- Colorverglasung
- Scheinwerferreinigung
- Aussenspiegel beheizbar
- Privacyverglasung

STÄNDIG ÜBER 15.000 FAHRZEUGE IM BESTAND!

© 2004-2026 Das Fahrzeughaus - Alle Rechte vorbehalten - Preisangaben ohne Gewähr und soweit nicht anders ausgewiesen inklusive MwSt.
Änderungen und Irrtümer vorbehalten