Das Fahrzeughaus
Konrad-Zuse-Str. 16 - 26789 Leer - Tel.: 0491 / 999 73 73

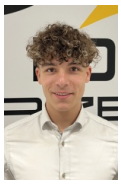

Ihr Ansprechpartner

Herr Gino Ludewig
E-Mail: gino.ludewig@dasfahrzeughaus.de
Telefon: 0491 9997373

Fiat Ducato Kastenwagen 30 L2H1 120 Multijet AHK...

Angebotsnr.: MA05-8230299A9

















Erstzulassung:	Kilometer:	Farbe:	Leistung:	Kraftstoffart:	Verbr. komb.	CO2-Emission	CO2-Klasse (WLTP)
01.09.2026	10	silber	88 kW / 120 PS	Diesel	7,2 l/100km	189 g/km	G

PREIS
34.680 €

FINANZIERUNGSBEISPIEL
Laufzeit: 120 Monate — Anzahlung: 25 %
Basis-Finanzierung:* — Mtl. Rate:
Zielraten-Finanzierung:** — Mtl. Rate: **262 €**

* Basisfinanzierung: Anzahlung: 8.670 Euro, Laufzeit: 120 Monate, Nettodarlehen: 26.010 Euro, Gesamtbetrag: 42.457 Euro, Zinsätze: 5.82% Sollz. (gebunden), 5.98% eff.
** Zielratenfinanzierung: Anzahlung: 8.670 Euro, Laufzeit: 120 Monate, Nettodarlehen: 26.010 Euro, Zielrate: 19.074 Euro, Gesamtbetrag: 40.072 Euro, Zinsätze: 5.82% Sollz. (gebunden), 5.98% eff.,
Achtung! Kredite kosten Geld.
Vermittlung für: Ein Angebot der Openbank Deutschland AG, Santander-Platz 1, 41061 Mönchengladbach.
Repräsentatives Beispiel gem. § 17 Abs. 4 PAngV.

Ausstattung

Sicherheit
- ABS
- Airbag
- Beifahrer-Airbag
- Wegfahrsperre
- ESP
- Antriebsschlupfregelung
- Reifendruckkontrolle
- Traktionskontrolle
- Anhängerstabilisierung
- Pannenkit
- Entertainment: Navigationssystem
- Radio
- Telefonvorbereitung
- USB-Anschluss
- Bluetooth
- Freisprecheinrichtung
- Apple CarPlay
- Android Auto
- DAB
- Touchscreen
- Musikstreaming

Komfort
- Klimaautomatik
- Servolenkung
- Zentralverriegelung
- Elektrischer Fensterheber
- Elektrische Aussenspiegel
- Tempomat
- Park Distance Control
- Multifunktionslenkrad
- Mittelarmlehne
- Lordosenstütze
- Geschwindigkeitsbegrenzungsanlage
- Funkfernbedienung
- Sicht: Tagfahrlicht
- Aussenspiegel beheizbar
- Rückfahrkamera

Umwelt
- Abgasnorm Euro 6E
- Grüne Umweltplakette
- Qualität: Garantie
- Scheckheftgepflegt
- Sonstiges: Anhaengerkupplung
- Metallic
- Schiebetür rechts

Weiteres
- Antriebs-Schlupfregelung (ASR)
- Klimaanlage
- Reifendruck-Kontrollsystem
- Sitzbezug / Polsterung: Stoff
- Rußpartikelfilter
- Schiebetür Lade-/Fahrgastraum rechts
- Motor 2
- 2 Ltr. - 88 kW Turbodiesel Multijet
- Schadstoffarm nach Abgasnorm Euro 6e
- Infotainment-System mit 5 Farbdisplay
- DAB und Bluetooth-Schnittstelle
- Fahrassistenz-System: Intelligenter Geschwindigkeits-Assistent

STÄNDIG ÜBER 15.000 FAHRZEUGE IM BESTAND!

© 2004-2026 Das Fahrzeughaus - Alle Rechte vorbehalten - Preisangaben ohne Gewähr und soweit nicht anders ausgewiesen inklusive MwSt.
Änderungen und Irrtümer vorbehalten