Das Fahrzeughaus
Konrad-Zuse-Str. 16 - 26789 Leer - Tel.: 0491 / 999 73 73

ALLE MARKEN. EIN PARTNER.



Ihr Ansprechpartner

Herr Noah Brandt
E-Mail: noah.brandt@dasfahrzeughaus.de
Telefon: 0491 999 73 73

MG HS MG HS 1.5 HYBRID+ MY25.5 LUXURY LEDER 360-...

BR02-19762 **Angebotsnr.:**









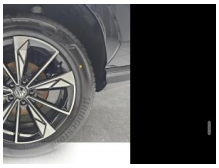









Erstzulassung:	Kilometer:	Farbe:	Leistung:	Kraftstoffart:	Verbr. komb. / 100 km	CO2-Emission	CO2-Klassen (WLTP)
-	15	Schwarz	165 kW / 224 PS	Hybrid	5,5 l; 0 kWh	126 g/km	D / (entl. Batt.)

PREIS
31.880 €

FINANZIERUNGSBEISPIEL
Laufzeit: 120 Monate Anzahlung: 25 %
Basis-Finanzierung:* Mtl. Rate:
Zielraten-Finanzierung:** Mtl. Rate: **241 €**

* Basisfinanzierung: Anzahlung: 7.970 Euro, Laufzeit: 120 Monate, Nettodarlehen: 23.910 Euro, Gesamtbetrag: 39.029 Euro, Zinsätze: 5.82% Sollz. (gebunden), 5.98% eff.
** Zielratenfinanzierung: Anzahlung: 7.970 Euro, Laufzeit: 120 Monate, Nettodarlehen: 23.910 Euro, Zielrate: 17.534 Euro, Gesamtbetrag: 36.837 Euro, Zinsätze: 5.82% Sollz. (gebunden), 5.98% eff.,
Achtung! Kredite kosten Geld.
Vermittlung für: Ein Angebot der Openbank Deutschland AG, Santander-Platz 1, 41061 Mönchengladbach.
Repräsentatives Beispiel gem. § 17 Abs. 4 PAngV.

Ausstattung

Weiteres
- 7 Jahre Garantie (150.000 KM)
- Adaptive Tempo- und Abstandsregelung (ACC)
- LED-Scheinwerfer mit Leuchtweitenregulierung
- 2-Zonen Klimaautomatik
- 4 USB-Anschlüsse
- Apple CarPlay / Android Auto
- DAB+
- Amazon Prime Music
- 19-Zoll-Leichtmetallfelgen
- 2x 12
- 3-Zoll-Cockpit Kombiinstrument
- Bluetooth
- Regensensor
- Front-Airbags für Fahrer und Beifahrer
- Seitenairbags für Fahrer und Beifahrer
- Kopf-/Schulterairbags für Fahrer und Beifahrer
- Airbag-Abschaltung für Beifahrerseite
- Intelligente Fernlichtsteuerung (IHC)
- Auffahrwarnung (FCW)
- Stauassistent (TJA)
- Verkehrszeichenerkennung (TSR)
- Spurhalteassistent (LKA)
- Totwinkelüberwachung (BSM)
- Spurwechselassistent (LCW)
- Einparkhilfe vorne und hinten
- Kamerasystem: 360 Grad-Kamera
- Elektrische Heckklappe
- Innenspiegel automatisch abblendend
- Sitzheizung für die Vordersitze
- Rückfahrkamera
- Kabelloses Laden für Smartphones
- Verkehrsnavigation in Echtzeit
- Fahrersitz elektrisch verstellbar mit Memory-Funktion
- Sichtschutzfenster hinten
- Center-Airbag
- Soundsystem mit 8 Lautsprechern
- Außenspiegel elektrisch einstellbar und
- Schlüsselloser Zugang - Start-/Stopptaste
- Notfall-Spurhalteassistent (ELK)
- Dämmerungssensor
- iSMART
- Ein-Knopf Motorstart
- Außenspiegel mit Memory-Funktion
- Außenspiegel automatisch anklappbar
- Außenspiegel automatisch neigbar bei Rückwärtsfahrt
- E-Call-Notrufsystem
- ABS + EBD (elektronische Bremskraftverteilung)
- ESP (elektronische Stabilitätskontrolle)
- Rücksitze mit ISOFIX-Kindersitzanker unten und Haltebügel für oberen Haltegurt
- Notbremsassistent (AEB)
- Verschiebbare Mittelarmlehne
- Elektrische Fensterheber

EGA STÄNDIG ÜBER 15.000 FAHRZEUGE IM BESTAND!

© 2004-2026 Das Fahrzeughaus - Alle Rechte vorbehalten - Preisangaben ohne Gewähr und soweit nicht anders ausgewiesen inklusive MwSt.
Änderungen und Irrtümer vorbehalten

Information über den Energieverbrauch und die CO_2-Emissionen des neuen Pkw

Marke: MG **Handelsbezeichnung:** MG HS

Antriebsart: Hybrid

Kraftstoff: Benzin **anderer Energieträger:** Strom

Energieverbrauch (kombiniert):	5,5 l/100 km
CO_2-Emissionen (kombiniert):	126 g/km[1]

CO_2-Klasse
Auf Grundlage der CO_2-Emissionen

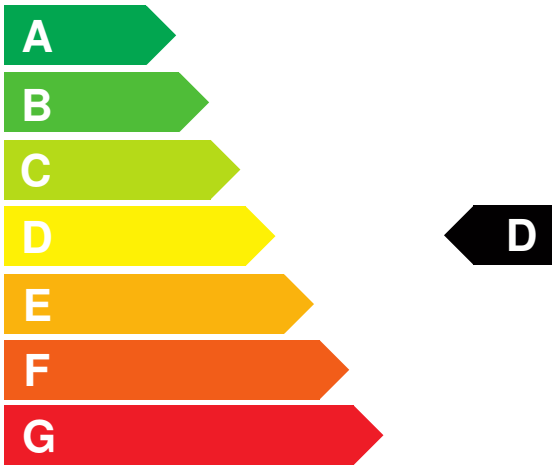

Weitere Angaben:

Kraftstoffverbrauch

kombiniert	5,5 l/100 km
• **Innenstadt**	7,2 l/100 km
• **Stadtrand**	3,3 l/100 km
• **Landstraße**	4,3 l/100 km
• **Autobahn**	7,2 l/100 km

Energiekosten bei 15.000 km Jahresfahrleistung: **1.438,80 EUR**

(Kraftstoffpreis: 1,74 EUR/l (jeweils Jahresdurchschnitt 2026))

Mögliche CO2-Kosten über die nächsten 10 Jahre (15.000 km/Jahr):[2]

• **bei einem angenommenen mittleren durchschnittlichen CO_2-Preis von 142,50 EUR/t:**	**2.693,25 EUR**
• **bei einem angenommenen niedrigen durchschnittlichen CO_2-Preis von 60,00 EUR/t:**	**1.134,00 EUR**
• **bei einem angenommenen hohen durchschnittlichen CO_2-Preis von 220,00 EUR/t:**	**4.158,00 EUR**
Kraftfahrzeugsteuer:	**94 EUR/Jahr**

Die Informationen erfolgen gemäß der Pkw-Energieverbrauchskennzeichnungsverordnung. Die angegebenen Werte wurden nach den vorgeschriebenen Messverfahren WLTP (Worldwide harmonised Light-duty vehicles Test Procedures) ermittelt. Der Kraftstoffverbrauch und der CO_2-Ausstoß eines Pkw sind nicht nur von der effizienten Ausnutzung des Kraftstoffs durch den Pkw, sondern auch vom Fahrstil und anderen nichttechnischen Faktoren abhängig. CO_2 ist das für die Erderwärmung hauptsächlich verantwortliche Treibhausgas. Ein Leitfaden über den Kraftstoffverbrauch und die CO_2-Emissionen aller in Deutschland angebotenen neuen Pkw-Modelle ist unentgeltlich einsehbar an jedem Verkaufsort in Deutschland, an dem neue Pkw ausgestellt oder angeboten werden. Der Leitfaden ist auch hier abrufbar: www.dat.de.

[1] Es werden nur die CO2-Emissionen angegeben, die durch den Betrieb des Pkw entstehen. CO2-Emissionen, die durch die Produktion und Bereitstellung des Pkw sowie des Kraftstoffs bzw. der Energieträger entstehen oder vermieden werden, werden bei der Ermittlung der CO2-Emissionen gemäß WLTP nicht berücksichtigt.

[2] Aufgrund der CO_2-Bepreisung sind künftig Erhöhungen der Kraftstoffkosten möglich. Die künftige CO_2-Preisentwicklung ist unsicher, daher werden die möglichen CO_2-Kosten anhand von drei angenommenen CO_2-Preisen für den Zeitraum 2026 bis 2035 berechnet. Die tatsächlichen CO_2-Preise können sowohl höher als auch niedriger als in den zugrundeliegenden Modellrechnungen ausfallen. Die CO_2-Kosten sind beim Tanken mit den Kraftstoffkosten zu bezahlen. Weitere Informationen unter www.alternativ-mobil.info.

Fahrzeug-Identifizierungsnummer (FIN): LSJW94391TG018289 erstellt am: 24.11.2026