Das Fahrzeughaus
Konrad-Zuse-Str. 16 - 26789 Leer - Tel.: 0491 / 999 73 73

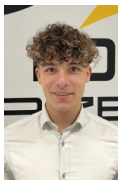

Ihr Ansprechpartner

Herr Gino Ludewig
E-Mail: gino.ludewig@dasfahrzeughaus.de
Telefon: 0491 9997373

Skoda Kodiaq Sportline 193PS TDI 4x4 7Sitze+AHK+...

AD32-31972 **Angebotsnr.:**



















Erstzulassung:	Kilometer:	Farbe:	Leistung:	Kraftstoffart:	Verbr. komb.	CO2-Emission	CO2-Klasse (WLTP)
-	20	Grau	142 kW / 193 PS	Diesel	6,4 l/100km	169 g/km	F

PREIS
56.390 €

FINANZIERUNGSBEISPIEL
Laufzeit: 120 Monate Anzahlung: 25 %
Basis-Finanzierung:* Mtl. Rate:
Zielraten-Finanzierung:** Mtl. Rate: **427 €**

* Basisfinanzierung: Anzahlung: 14.098 Euro, Laufzeit: 120 Monate, Nettodarlehen: 42.293 Euro, Gesamtbetrag: 69.036 Euro, Zinsätze: 5.82% Sollz. (gebunden), 5.98% eff.
** Zielratenfinanzierung: Anzahlung: 14.098 Euro, Laufzeit: 120 Monate, Nettodarlehen: 42.293 Euro, Zielrate: 31.015 Euro, Gesamtbetrag: 65.158 Euro, Zinsätze: 5.82% Sollz. (gebunden), 5.98% eff.,
Achtung! Kredite kosten Geld.
Vermittlung für: Ein Angebot der Openbank Deutschland AG, Santander-Platz 1, 41061 Mönchengladbach.
Repräsentatives Beispiel gem. § 17 Abs. 4 PAngV.

Ausstattung

Weiteres
- Sonderausstattung:
- [PJ6] 20 Zoll Leichtmetallräder "RILA" Anthrazit
- Reifen 235/45 R20 100V
- [3FU] Panoramadach - Schiebedach elektrisch
- [PK0] Anhängevorrichtung anklappbar
- [PZA] 7 Sitze (2-3-2)
- [PLB] Frontgrill mit horizontalem LED-Streifen
- [PTD] Infotainment Plus (Head-up-Display
- Radio-Navigationssystem (13 Zoll Farbdisplay
- Touchscreen))
- [PAC] Fahrassistenz Plus (360° Kamera "AreaView" inkl. Rückfahrkamera
- Parklenkassistent inkl. ParkPilot vorn und hinten
- Fernbedientes Parken (Remote Park Assist)
- Memory-Funktion für ParkAssistent)
- [WCA] Komfort Plus (Vordersitze elektrisch
- Fahrersitz mit Memoryfunktion
- Lendenwirbelstütze elektrisch für die Vordersitzlehnen
- Heckklappe elektrisch mit virtuelles Pedal
- Soundsystem CANTON (13 Lautsprecher)
- [PFA] Familie (Sonnenschutzrollo für Seitenscheiben hinten
- Türkantenschutz
- Abfallbehälter für die Türverkleidung
- Tablethalter
- Seitenairbags vorn und hinten sowie Center-Airbag und Kopfairbags
- Ablagebox an der Mittelkonsole hinten)
- [1G9] Reserverad als Notrad
- [YOZ] Care Connect (3 Jahre Laufzeit) und Infotainment Online (3 Jahre Laufzeit)
- [EA4] Verlängerung der Herstellergarantie auf 5 Jahre bis max. 100.000 km (2+3)
- Serienausstattung:
- Matrix-LED-Scheinwerfer (LED-Tagfahrlicht
- LED-Rückleuchten
- blendfreies Fernlichtassistent "Light Assist"
- Kurvenfahrlicht
- Allwetterlicht
- Abbiegelicht und Autobahnlicht)
- Adaptive Geschwindigkeitsregelung ACC (Geschwindigkeitsregelanlage und Geschwindigkeitsbegrenzung)
- adaptiver Spurhalteassistent "Lane Assist"
- Notfallassistent
- Stauassistent oder Crew Protect Assist
- Scheiben ab der B-Säule abgedunkelt
- Keyless (schlüsselloses Schließ- und

EGA STÄNDIG ÜBER 15.000 FAHRZEUGE IM BESTAND!

© 2004-2026 Das Fahrzeughaus - Alle Rechte vorbehalten - Preisangaben ohne Gewähr und soweit nicht anders ausgewiesen inklusive MwSt.
Änderungen und Irrtümer vorbehalten

Information über den Energieverbrauch und die CO_2-Emissionen des neuen Pkw

Marke: Skoda **Handelsbezeichnung:** Skoda Kodiaq

Antriebsart: Verbrennungsmotor

Kraftstoff: Diesel **anderer Energieträger:** entfällt

Energieverbrauch (kombiniert):	6,4 l/100 km
CO_2-Emissionen (kombiniert):	169 g/km[1]

CO_2-Klasse
Auf Grundlage der CO_2-Emissionen

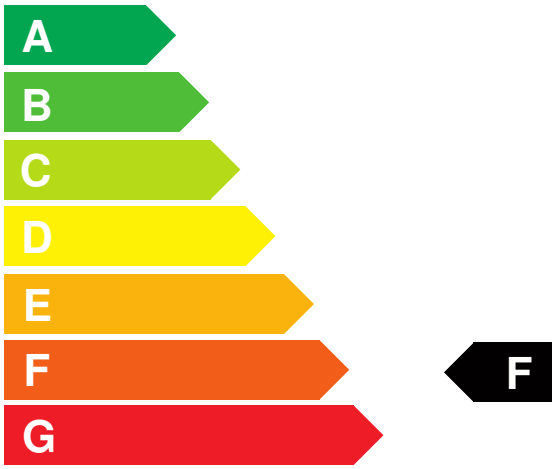

Weitere Angaben:

Kraftstoffverbrauch

kombiniert	6,4 l/100 km
• **Innenstadt**	8,6 l/100 km
• **Stadtrand**	6,4 l/100 km
• **Landstraße**	5,6 l/100 km
• **Autobahn**	6,3 l/100 km

Energiekosten bei 15.000 km Jahresfahrleistung: **1.545,60 EUR**

(Kraftstoffpreis: 1,61 EUR/l (jeweils Jahresdurchschnitt 2026))

Mögliche CO2-Kosten über die nächsten 10 Jahre (15.000 km/Jahr):[2]

• **bei einem angenommenen mittleren durchschnittlichen CO_2-Preis von 142,50 EUR/t:**	**3.612,38 EUR**
• **bei einem angenommenen niedrigen durchschnittlichen CO_2-Preis von 60,00 EUR/t:**	**1.521,00 EUR**
• **bei einem angenommenen hohen durchschnittlichen CO_2-Preis von 220,00 EUR/t:**	**5.577,00 EUR**
Kraftfahrzeugsteuer:	**365 EUR/Jahr**

Die Informationen erfolgen gemäß der Pkw-Energieverbrauchskennzeichnungsverordnung. Die angegebenen Werte wurden nach den vorgeschriebenen Messverfahren WLTP (Worldwide harmonised Light-duty vehicles Test Procedures) ermittelt. Der Kraftstoffverbrauch und der CO_2-Ausstoß eines Pkw sind nicht nur von der effizienten Ausnutzung des Kraftstoffs durch den Pkw, sondern auch vom Fahrstil und anderen nichttechnischen Faktoren abhängig. CO_2 ist das für die Erderwärmung hauptsächlich verantwortliche Treibhausgas. Ein Leitfaden über den Kraftstoffverbrauch und die CO_2-Emissionen aller in Deutschland angebotenen neuen Pkw-Modelle ist unentgeltlich einsehbar an jedem Verkaufsort in Deutschland, an dem neue Pkw ausgestellt oder angeboten werden. Der Leitfaden ist auch hier abrufbar: www.dat.de.

[1] Es werden nur die CO2-Emissionen angegeben, die durch den Betrieb des Pkw entstehen. CO2-Emissionen, die durch die Produktion und Bereitstellung des Pkw sowie des Kraftstoffs bzw. der Energieträger entstehen oder vermieden werden, werden bei der Ermittlung der CO2-Emissionen gemäß WLTP nicht berücksichtigt.

[2] Aufgrund der CO_2-Bepreisung sind künftig Erhöhungen der Kraftstoffkosten möglich. Die künftige CO_2-Preisentwicklung ist unsicher, daher werden die möglichen CO_2-Kosten anhand von drei angenommenen CO_2-Preisen für den Zeitraum 2026 bis 2035 berechnet. Die tatsächlichen CO_2-Preise können sowohl höher als auch niedriger als in den zugrundeliegenden Modellrechnungen ausfallen. Die CO_2-Kosten sind beim Tanken mit den Kraftstoffkosten zu bezahlen. Weitere Informationen unter www.alternativ-mobil.info.

Fahrzeug-Identifizierungsnummer (FIN):

erstellt am: 23.11.2026