Das Fahrzeughaus
Konrad-Zuse-Str. 16 - 26789 Leer - Tel.: 0491 / 999 73 73

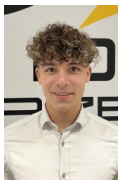

Ihr Ansprechpartner

Herr Gino Ludewig
E-Mail: gino.ludewig@dasfahrzeughaus.de
Telefon: 0491 9997373

Volkswagen Tiguan Life 150PS TDI DSG AHK+360°+W...

AD32-32002 **Angebotsnr.:**

Erstzulassung:	Kilometer:	Farbe:	Leistung:	Kraftstoffart:	Verbr. komb.	CO2-Emission	CO2-Klasse (WLTP)
-	20	Grün	110 kW / 150 PS	Diesel	5,9 l/100km	154 g/km	E

PREIS
39.920 €

FINANZIERUNGSBEISPIEL
Laufzeit: 120 Monate Anzahlung: 25 %
Basis-Finanzierung:* Mtl. Rate:
Zielraten-Finanzierung:** Mtl. Rate: **302 €**

* Basisfinanzierung: Anzahlung: 9.980 Euro, Laufzeit: 120 Monate, Nettodarlehen: 29.940 Euro, Gesamtbetrag: 48.872 Euro, Zinsätze: 5.82% Sollz. (gebunden), 5.98% eff.
** Zielratenfinanzierung: Anzahlung: 9.980 Euro, Laufzeit: 120 Monate, Nettodarlehen: 29.940 Euro, Zielrate: 21.956 Euro, Gesamtbetrag: 46.127 Euro, Zinsätze: 5.82% Sollz. (gebunden), 5.98% eff.,
Achtung! Kredite kosten Geld.
Vermittlung für: Ein Angebot der Openbank Deutschland AG, Santander-Platz 1, 41061 Mönchengladbach.
Repräsentatives Beispiel gem. § 17 Abs. 4 PAngV.

Ausstattung

Weiteres
- Sonderausstattung:
- [PDA] Designpaket "Style" (Dachreling in Silber
- Akustik-Verbundsicherheitsglas
- Scheiben ab der B-Säule abgedunkelt)
- [PHA] Fahrassistenzpaket "IQ.Drive (Travel Assist
- Notfallassistent "Emergency Assist"
- AreaView 360° Kamera inkl. Rückfahrkamera
- Parklenkassistent mit Memory-Funktion
- Außenspiegel elektrisch anklappbar
- Außenspiegel automatisch abblendend
- Außenspiegel mit Memory-Funktion)
- 230 Volt Steckdose im Gepäckraum)
- [PLA] LED-Lichtpaket "Plus" (LED-Plus-Scheinwerfer
- Dynamisches Kurvenlicht
- Volkswagen Logo vorn und hinten beleuchtet
- LED-Leiste zwischen den Scheinwerfern
- 3D LED-Rückleuchten
- Ambientebeleuchtung 10-farbig)
- [WPL] Winterpaket (Multifunktions-Lederlenkrad beheizbar mit Schaltwippen
- Sitzheizung vorn
- Heckklappe elektrisch)
- Anhängevorrichtung anklappbar inkl. Anhängerrangierassistent "Trailer Assist"
- Serienausstattung:
- 17 Zoll Leichtmetallräder
- Reifen 215/65 R17
- Fernlichtassistent "Light Assist"
- Höhenverstellbarer Fahrer- und Beifahrersitz
- Lendenwirbelstütze für die Vordersitzlehnen
- Rücksitzlehne geteilt umklappbar
- Mittelarmlehne hinten
- Beifahrersitzlehne umklappbar
- Mittelarmlehne vorn
- Sicherheitsinnenspiegel automatisch abblendend
- Diebstahlwarnanlage mit Innenraumüberwachung
- Fahrerairbag
- Beifahrerairbag
- Beifahrerairbag-Deaktivierung
- Seitenairbag vorn mit Kopfairbag
- Centerairbag
- ESP
- ABS
- ASR
- Berganfahrassistent
- Ausweichunterstützung
- Querverkehrswarnung
- Front Assist inkl. Notbremsfunktion
- Fußgängererkennung
- Radfahrererkennung
- Multikollisionsbremse

EGA STÄNDIG ÜBER 15.000 FAHRZEUGE IM BESTAND!

© 2004-2026 Das Fahrzeughaus - Alle Rechte vorbehalten - Preisangaben ohne Gewähr und soweit nicht anders ausgewiesen inklusive MwSt.
Änderungen und Irrtümer vorbehalten

Information über den Energieverbrauch und die CO_2-Emissionen des neuen Pkw

Marke: Volkswagen **Handelsbezeichnung:** Volkswagen Tiguan

Antriebsart: Verbrennungsmotor

Kraftstoff: Diesel **anderer Energieträger:** entfällt

Energieverbrauch (kombiniert):	5,9 l/100 km
CO_2-Emissionen (kombiniert):	154 g/km[1]

CO_2-Klasse
Auf Grundlage der CO_2-Emissionen

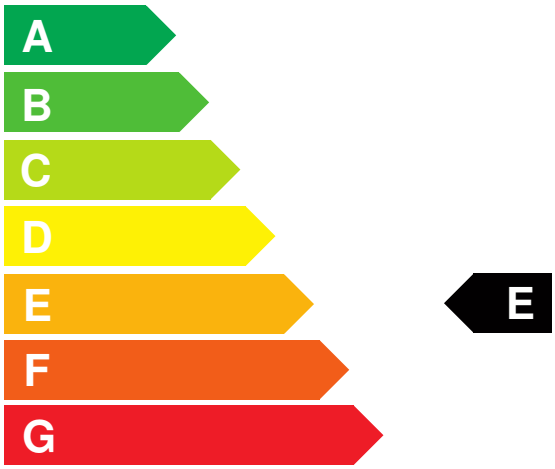

Weitere Angaben:

Kraftstoffverbrauch

kombiniert	5,9 l/100 km
• **Innenstadt**	7,4 l/100 km
• **Stadtrand**	5,3 l/100 km
• **Landstraße**	4,5 l/100 km
• **Autobahn**	5,3 l/100 km

Energiekosten bei 15.000 km Jahresfahrleistung: **1.424,85 EUR**

(Kraftstoffpreis: 1,61 EUR/l (jeweils Jahresdurchschnitt 2026))

Mögliche CO2-Kosten über die nächsten 10 Jahre (15.000 km/Jahr):[2]

• **bei einem angenommenen mittleren durchschnittlichen CO_2-Preis von 142,50 EUR/t:**	**3.291,75 EUR**
• **bei einem angenommenen niedrigen durchschnittlichen CO_2-Preis von 60,00 EUR/t:**	**1.386,00 EUR**
• **bei einem angenommenen hohen durchschnittlichen CO_2-Preis von 220,00 EUR/t:**	**5.082,00 EUR**
Kraftfahrzeugsteuer:	**321 EUR/Jahr**

Die Informationen erfolgen gemäß der Pkw-Energieverbrauchskennzeichnungsverordnung. Die angegebenen Werte wurden nach den vorgeschriebenen Messverfahren WLTP (Worldwide harmonised Light-duty vehicles Test Procedures) ermittelt. Der Kraftstoffverbrauch und der CO_2-Ausstoß eines Pkw sind nicht nur von der effizienten Ausnutzung des Kraftstoffs durch den Pkw, sondern auch vom Fahrstil und anderen nichttechnischen Faktoren abhängig. CO_2 ist das für die Erderwärmung hauptsächlich verantwortliche Treibhausgas. Ein Leitfaden über den Kraftstoffverbrauch und die CO_2-Emissionen aller in Deutschland angebotenen neuen Pkw-Modelle ist unentgeltlich einsehbar an jedem Verkaufsort in Deutschland, an dem neue Pkw ausgestellt oder angeboten werden. Der Leitfaden ist auch hier abrufbar: www.dat.de.

[1] Es werden nur die CO2-Emissionen angegeben, die durch den Betrieb des Pkw entstehen. CO2-Emissionen, die durch die Produktion und Bereitstellung des Pkw sowie des Kraftstoffs bzw. der Energieträger entstehen oder vermieden werden, werden bei der Ermittlung der CO2-Emissionen gemäß WLTP nicht berücksichtigt.

[2] Aufgrund der CO_2-Bepreisung sind künftig Erhöhungen der Kraftstoffkosten möglich. Die künftige CO_2-Preisentwicklung ist unsicher, daher werden die möglichen CO_2-Kosten anhand von drei angenommenen CO_2-Preisen für den Zeitraum 2026 bis 2035 berechnet. Die tatsächlichen CO_2-Preise können sowohl höher als auch niedriger als in den zugrundeliegenden Modellrechnungen ausfallen. Die CO_2-Kosten sind beim Tanken mit den Kraftstoffkosten zu bezahlen. Weitere Informationen unter www.alternativ-mobil.info.

Fahrzeug-Identifizierungsnummer (FIN):

erstellt am: 23.11.2026