Das Fahrzeughaus
Konrad-Zuse-Str. 16 - 26789 Leer - Tel.: 0491 / 999 73 73

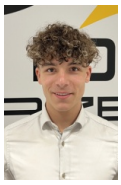

Ihr Ansprechpartner

Herr Gino Ludewig
E-Mail: gino.ludewig@dasfahrzeughaus.de
Telefon: 0491 9997373

Audi Q2 S line 40 TFSI quattro 140(190) kW(PS) S...

Angebotsnr.: AH54-18190

Erstzulassung:	Kilometer:	Farbe:	Leistung:	Kraftstoffart:
14.07.2025	33.935	Schwarz	140 kW / 190 PS	Benzin

PREIS
33.490 €

FINANZIERUNGSBEISPIEL
Laufzeit: 120 Monate — Anzahlung: 25 %
Basis-Finanzierung:* — Mtl. Rate:
Zielraten-Finanzierung:** — Mtl. Rate: **253 €**

* Basisfinanzierung: Anzahlung: 8.373 Euro, Laufzeit: 120 Monate, Nettodarlehen: 25.118 Euro, Gesamtbetrag: 41.001 Euro, Zinsätze: 5.82% Sollz. (gebunden), 5.98% eff.
** Zielratenfinanzierung: Anzahlung: 8.373 Euro, Laufzeit: 120 Monate, Nettodarlehen: 25.118 Euro, Zielrate: 18.420 Euro, Gesamtbetrag: 38.698 Euro, Zinsätze: 5.82% Sollz. (gebunden), 5.98% eff.,
Achtung! Kredite kosten Geld.
Vermittlung für: Ein Angebot der Openbank Deutschland AG, Santander-Platz 1, 41061 Mönchengladbach. Repräsentatives Beispiel gem. § 17 Abs. 4 PAngV.

Ausstattung

Sicherheit
- Tagfahrlicht
- LED-Scheinwerfer
- Start-Stop-System mit Rekuperation
- Wegfahrsperre
- elektronisch
- Außenspiegelgehäuse in Wagenfarbe
- Seitenairbags vorn und Kopfairbagsystem
- Abgaskonzept
- WLTP3 M1
- N1-IEU6EA
- Airbags vorn
- Beifahrerairbag deaktivierbar
- Fensterheber
- ISOFIX und Top Tether für Fondsitze außen
- Progressivlenkung
- Sportfahrwerk
- 4 Zyl.Ottomotor 2
- 0L Aggr. 06Q.A 888evo4
- Audi connect Notruf & Service
- S tronic
- Komfortklimaautomatik
- Einparkhilfe plus
- Außenspiegel elektrisch einstell-
- beheiz- und anklappbar
- beidseitig automatisch abblendend
- Komfortschlüssel
- ohne Safelock
- Audi drive select
- Reserverad
- platzsparend
- Klima- und Komfortpaket
- Rückfahrkamera

Multimedia
- Bluetooth-Schnittstelle
- Digitaler Radioempfang
- MMI Radio plus
- MMI Navigation plus mit MMI touch
- Smartphone-Interface
- Ablage- und Gepäckraumpaket mit
- Audi connect Navigation & Infotainment
- Audi connect Remote & Control (für MMI Navigation plus)
- Technik &

Interieur
- Audi virtual cockpit
- Dekoreinlagen Diamantlack silbergrau
- Lederlenkrad 3-Speichen mit Multifunktion plus
- Einstiegsleisten mit Aluminiumeinlegern vorn
- beleuchtet
- S-Schriftzug
- 4-Wege-Lendenwirbelstütze für die Vordersitze
- Dachhimmel in Stoff in spezifischer Farbe
- Komfortmittelarmlehne vorn
- Innenspiegel automatisch abblendend
- rahmenlos

EGA STÄNDIG ÜBER 15.000 FAHRZEUGE IM BESTAND!

© 2004-2026 Das Fahrzeughaus - Alle Rechte vorbehalten - Preisangaben ohne Gewähr und soweit nicht anders ausgewiesen inklusive MwSt.
Änderungen und Irrtümer vorbehalten