Das Fahrzeughaus
Konrad-Zuse-Str. 16 - 26789 Leer - Tel.: 0491 / 999 73 73

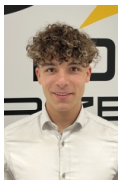

Ihr Ansprechpartner

Herr Gino Ludewig
E-Mail: gino.ludewig@dasfahrzeughaus.de
Telefon: 0491 9997373

Skoda Superb Combi Sportline 1.5TSI mHEV DCC+ Fa...

Angebotsnr.: AJ26-053510













Erstzulassung:	Kilometer:	Farbe:	Leistung:	Kraftstoffart:	Verbr. komb. / 100 km	CO2-Emission	CO2-Klassen (WLTP)
-	15	Schwarz	110 kW / 150 PS	Hybrid	6,2 l; 0 kWh	124 g/km	D / (entl. Batt.)

PREIS
48.420 €

FINANZIERUNGSBEISPIEL
Laufzeit: 120 Monate — Anzahlung: 25 %
Basis-Finanzierung:* — Mtl. Rate:
Zielraten-Finanzierung:** — Mtl. Rate: **366 €**

* Basisfinanzierung: Anzahlung: 12.105 Euro, Laufzeit: 120 Monate, Nettodarlehen: 36.315 Euro, Gesamtbetrag: 59.278 Euro, Zinsätze: 5.82% Sollz. (gebunden), 5.98% eff.
** Zielratenfinanzierung: Anzahlung: 12.105 Euro, Laufzeit: 120 Monate, Nettodarlehen: 36.315 Euro, Zielrate: 26.631 Euro, Gesamtbetrag: 55.948 Euro, Zinsätze: 5.82% Sollz. (gebunden), 5.98% eff.,
Achtung! Kredite kosten Geld.
Vermittlung für: Ein Angebot der Openbank Deutschland AG, Santander-Platz 1, 41061 Mönchengladbach. Repräsentatives Beispiel gem. § 17 Abs. 4 PAngV.

Ausstattung

Weiteres
- Sonderausstattungen / Zubehör:
- Variabler Ladeboden im Gepäckraum
- CANTON Soundsystem (14 Lautsprecher)
- Ausstattungspaket Familie
- Sonnenschutzrollo für Seitenscheiben hinten
- Seitenairbags vorn und hinten sowie Center-Airbag und Kopfairbags
- Schlafkopfstützen an äußeren Rücksitzen
- 18 Zoll Stahlreservenotrad platzsparend
- 125/70 R18 3
- 5J x 18
- ET25
- Bordwerkzeug und Wagenheber
- Ausstattungspaket Fahrassistenz
- Travel Assist (pACC
- Adaptiver Spurhalteassistent
- Notfall- und Stauassistent)
- Adaptiver Abstandsassistent ACC
- Speedlimiter (Geschwindigkeitsbegrenzer)
- Gepäcknetztrennwand
- Sonderausstattung ersetzt die entsprechende Serienausstattung
- Serienausstattung
- Sonnenblenden mit beleuchtetem Spiegel auf Fahrer- und Beifahrerseite
- Netzprogramm im Gepäckraum
- Elektrisch einstell-
- beheiz- und anklappbare Außenspiegel mit automatischer Abblendung (Fahrerseite)
- Spurwechsel- und Ausparkassistent sowie Ausstiegswarner (Side Assist)
- Diebstahlwarnanlage mit Innenraumüberwachung
- 10 Zoll Digital Cockpit Plus
- Reifendrucküberwachung
- Start-Stopp-Automatik mit Rekuperation
- Navigationssystem
- Proaktiver Insassenschutz mit
- Parksensoren vorn und hinten mit Rangierbremsfunktion
- 13 Zoll Infotainmentdisplay
- Dynamischer Fernlichtassistent (Dynamic Light Assist)
- Lendenwirbelstützen vorn elektrisch einstellbar
- Matrix-LED-Hauptscheinwerfer
- Frontradarassistent (Front Assist)
- Heckscheibenwischer inklusive Scheibenwaschanlage
- Regensensor
- Dynamische- und automatische Leuchtweitenregulierung
- Drei Fahrzeugschlüssel mit Funkfernbedienung
- Nebelschlusslicht beidseitig
- Rückfahrlicht beidseitig
- LED-Heckleuchten in Kristallglasoptik mit animierten Blinkern und Welcome Effect

EGA STÄNDIG ÜBER 15.000 FAHRZEUGE IM BESTAND!

© 2004-2026 Das Fahrzeughaus - Alle Rechte vorbehalten - Preisangaben ohne Gewähr und soweit nicht anders ausgewiesen inklusive MwSt.
Änderungen und Irrtümer vorbehalten

Information über den Energieverbrauch und die CO_2-Emissionen des neuen Pkw

Marke: Skoda
Handelsbezeichnung: Skoda Superb
Antriebsart: Hybrid
Kraftstoff: Benzin
anderer Energieträger: Strom

Energieverbrauch (kombiniert):	6,2 l/100 km
CO_2-Emissionen (kombiniert):	124 g/km[1]

CO_2-Klasse
Auf Grundlage der CO_2-Emissionen

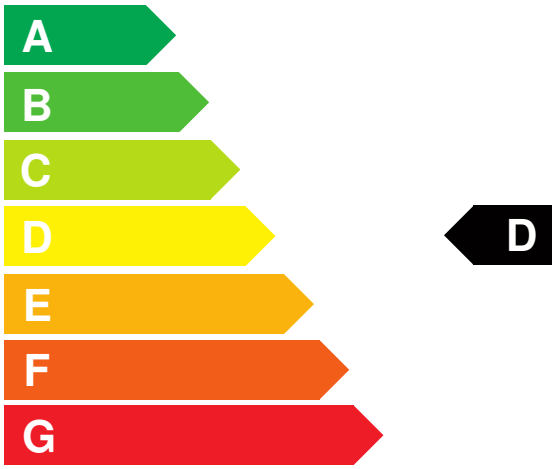

Weitere Angaben:

Kraftstoffverbrauch

kombiniert	6,2 l/100 km
• **Innenstadt**	7,2 l/100 km
• **Stadtrand**	5,3 l/100 km
• **Landstraße**	4,7 l/100 km
• **Autobahn**	5,6 l/100 km

Energiekosten bei 15.000 km Jahresfahrleistung: **1.621,92 EUR**
(Kraftstoffpreis: 1,74 EUR/l (jeweils Jahresdurchschnitt 2026))
Mögliche CO2-Kosten über die nächsten 10 Jahre (15.000 km/Jahr):[2]

• **bei einem angenommenen mittleren durchschnittlichen CO_2-Preis von 142,50 EUR/t:**	**2.650,50 EUR**
• **bei einem angenommenen niedrigen durchschnittlichen CO_2-Preis von 60,00 EUR/t:**	**1.116,00 EUR**
• **bei einem angenommenen hohen durchschnittlichen CO_2-Preis von 220,00 EUR/t:**	**4.092,00 EUR**
Kraftfahrzeugsteuer:	**90 EUR/Jahr**

Die Informationen erfolgen gemäß der Pkw-Energieverbrauchskennzeichnungsverordnung. Die angegebenen Werte wurden nach den vorgeschriebenen Messverfahren WLTP (Worldwide harmonised Light-duty vehicles Test Procedures) ermittelt. Der Kraftstoffverbrauch und der CO_2-Ausstoß eines Pkw sind nicht nur von der effizienten Ausnutzung des Kraftstoffs durch den Pkw, sondern auch vom Fahrstil und anderen nichttechnischen Faktoren abhängig. CO_2 ist das für die Erderwärmung hauptsächlich verantwortliche Treibhausgas. Ein Leitfaden über den Kraftstoffverbrauch und die CO_2-Emissionen aller in Deutschland angebotenen neuen Pkw-Modelle ist unentgeltlich einsehbar an jedem Verkaufsort in Deutschland, an dem neue Pkw ausgestellt oder angeboten werden. Der Leitfaden ist auch hier abrufbar: www.dat.de.

[1] Es werden nur die CO2-Emissionen angegeben, die durch den Betrieb des Pkw entstehen. CO2-Emissionen, die durch die Produktion und Bereitstellung des Pkw sowie des Kraftstoffs bzw. der Energieträger entstehen oder vermieden werden, werden bei der Ermittlung der CO2-Emissionen gemäß WLTP nicht berücksichtigt.

[2] Aufgrund der CO_2-Bepreisung sind künftig Erhöhungen der Kraftstoffkosten möglich. Die künftige CO_2-Preisentwicklung ist unsicher, daher werden die möglichen CO_2-Kosten anhand von drei angenommenen CO_2-Preisen für den Zeitraum 2026 bis 2035 berechnet. Die tatsächlichen CO_2-Preise können sowohl höher als auch niedriger als in den zugrundeliegenden Modellrechnungen ausfallen. Die CO_2-Kosten sind beim Tanken mit den Kraftstoffkosten zu bezahlen. Weitere Informationen unter www.alternativ-mobil.info.

Fahrzeug-Identifizierungsnummer (FIN): TMBJN0NZ3TC061388 erstellt am: 24.11.2026