Das Fahrzeughaus
Konrad-Zuse-Str. 16 - 26789 Leer - Tel.: 0491 / 999 73 73

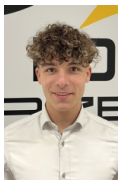

Ihr Ansprechpartner

Herr Gino Ludewig
E-Mail: gino.ludewig@dasfahrzeughaus.de
Telefon: 0491 9997373

Skoda Superb Combi Sportline 2.0TSI 4x4 DCC+ AHK...

Angebotsnr.: AJ26-053554



















Erstzulassung:	Kilometer:	Farbe:	Leistung:	Kraftstoffart:	Verbr. komb.	CO2-Emission	CO2-Klasse (WLTP)
-	15	Grau	195 kW / 265 PS	Benzin	7,9 l/100km	180 g/km	G

PREIS
58.420 €

FINANZIERUNGSBEISPIEL
Laufzeit: 120 Monate — Anzahlung: 25 %
Basis-Finanzierung:* — Mtl. Rate:
Zielraten-Finanzierung:** — Mtl. Rate: **442 €**

* Basisfinanzierung: Anzahlung: 14.605 Euro, Laufzeit: 120 Monate, Nettodarlehen: 43.815 Euro, Gesamtbetrag: 71.521 Euro, Zinsätze: 5.82% Sollz. (gebunden), 5.98% eff.
** Zielratenfinanzierung: Anzahlung: 14.605 Euro, Laufzeit: 120 Monate, Nettodarlehen: 43.815 Euro, Zielrate: 32.131 Euro, Gesamtbetrag: 67.503 Euro, Zinsätze: 5.82% Sollz. (gebunden), 5.98% eff.,
Achtung! Kredite kosten Geld.
Vermittlung für: Ein Angebot der Openbank Deutschland AG, Santander-Platz 1, 41061 Mönchengladbach.
Repräsentatives Beispiel gem. § 17 Abs. 4 PAngV.

Ausstattung

Weiteres
- Sonderausstattungen / Zubehör:
- Gepäcknetztrennwand
- Panoramaschiebedach
- Variabler Ladeboden im Gepäckraum
- CANTON Soundsystem (14 Lautsprecher)
- Ausstattungspaket Familie
- Schlafkopfstützen an äußeren Rücksitzen
- Sonnenschutzrollo für Seitenscheiben hinten
- Seitenairbags vorn und hinten sowie Center-Airbag und Kopfairbags
- Design Selection Suite Sportline
- Türinnenverkleidung
- Vordersitze mit Massagefunktion und Belüftung
- Dekor-Einlagen
- Interieur aus Leder und Kunstleder
- kombiniert mit hochwertigen Materialien
- 18 Zoll Stahlreservenotrad platzsparend
- 125/70 R18 3
- 5J x 18
- ET25
- Bordwerkzeug und Wagenheber
- Anhängerzugvorrichtung
- Adapter (13- auf 7-poligen Stecker)
- schwenkbar inklusive Gespannstabilisierung
- Ausstattungspaket Fahrassistenz Plus
- Adaptiver Abstandsassistent ACC (Regelbereich bis 210 km/h)
- Speedlimiter (Geschwindigkeitsbegrenzer)
- Trainiertes Parken (Trained Park Assist)
- Area View (360° Umgebungskameras)
- Travel Assist (pACC
- Adaptiver Spurhalteassistent
- Notfall- und Stauassistent)
- Intelligenter Parkassistent (Intelligent Park Assist)
- Fernbedientes Parken (Remote Park Assist)
- Ausstattungspaket Infotainment Plus
- Navigationssystem
- 13 Zoll Infotainmentdisplay
- Head-up-Display
- Sonderausstattung ersetzt die entsprechende Serienausstattung
- Serienausstattung
- Adaptive Fahrwerksregelung mit 2 - Ventildämpfer (DCC Plus)
- Stoßfänger im Sport-Design vorn
- Ladekantenschutz in Edelstahl
- Beheizbares Lederlenkrad im Sportdesign mit Multifunktionstasten und Schaltwippen
- ISOFIX-Verankerung auf dem Beifahrersitz und den äußeren Rücksitzen inklusive Top-Tether
- Ergo-Komfortsitze vorne
- elektrisch einstellbar und Memoryfunktion sowie Einstiegshilfe
- Integrierte Kopfstützen vorn

EGA STÄNDIG ÜBER 15.000 FAHRZEUGE IM BESTAND!

© 2004-2026 Das Fahrzeughaus - Alle Rechte vorbehalten - Preisangaben ohne Gewähr und soweit nicht anders ausgewiesen inklusive MwSt.
Änderungen und Irrtümer vorbehalten

Information über den Energieverbrauch und die CO_2-Emissionen des neuen Pkw

Marke: Skoda **Handelsbezeichnung:** Skoda Superb

Antriebsart: Verbrennungsmotor

Kraftstoff: Benzin **anderer Energieträger:** entfällt

Energieverbrauch (kombiniert):	7,9 l/100 km
CO_2-Emissionen (kombiniert):	180 g/km[1]

CO_2-Klasse
Auf Grundlage der CO_2-Emissionen

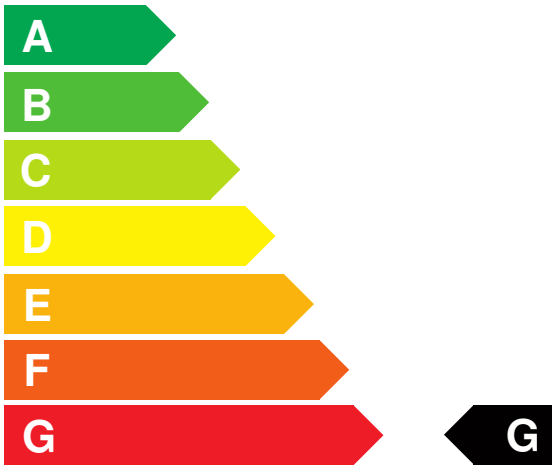

Weitere Angaben:

Kraftstoffverbrauch

kombiniert	7,9 l/100 km
• **Innenstadt**	11,5 l/100 km
• **Stadtrand**	8,2 l/100 km
• **Landstraße**	6,7 l/100 km
• **Autobahn**	7,4 l/100 km

Energiekosten bei 15.000 km Jahresfahrleistung: **2.066,64 EUR**

(Kraftstoffpreis: 1,74 EUR/l (jeweils Jahresdurchschnitt 2026))

Mögliche CO2-Kosten über die nächsten 10 Jahre (15.000 km/Jahr):[2]

• **bei einem angenommenen mittleren durchschnittlichen CO_2-Preis von 142,50 EUR/t:**	**3.847,50 EUR**
• **bei einem angenommenen niedrigen durchschnittlichen CO_2-Preis von 60,00 EUR/t:**	**1.620,00 EUR**
• **bei einem angenommenen hohen durchschnittlichen CO_2-Preis von 220,00 EUR/t:**	**5.940,00 EUR**
Kraftfahrzeugsteuer:	**249 EUR/Jahr**

Die Informationen erfolgen gemäß der Pkw-Energieverbrauchskennzeichnungsverordnung. Die angegebenen Werte wurden nach den vorgeschriebenen Messverfahren WLTP (Worldwide harmonised Light-duty vehicles Test Procedures) ermittelt. Der Kraftstoffverbrauch und der CO_2-Ausstoß eines Pkw sind nicht nur von der effizienten Ausnutzung des Kraftstoffs durch den Pkw, sondern auch vom Fahrstil und anderen nichttechnischen Faktoren abhängig. CO_2 ist das für die Erderwärmung hauptsächlich verantwortliche Treibhausgas. Ein Leitfaden über den Kraftstoffverbrauch und die CO_2-Emissionen aller in Deutschland angebotenen neuen Pkw-Modelle ist unentgeltlich einsehbar an jedem Verkaufsort in Deutschland, an dem neue Pkw ausgestellt oder angeboten werden. Der Leitfaden ist auch hier abrufbar: www.dat.de.

[1] Es werden nur die CO2-Emissionen angegeben, die durch den Betrieb des Pkw entstehen. CO2-Emissionen, die durch die Produktion und Bereitstellung des Pkw sowie des Kraftstoffs bzw. der Energieträger entstehen oder vermieden werden, werden bei der Ermittlung der CO2-Emissionen gemäß WLTP nicht berücksichtigt.

[2] Aufgrund der CO_2-Bepreisung sind künftig Erhöhungen der Kraftstoffkosten möglich. Die künftige CO_2-Preisentwicklung ist unsicher, daher werden die möglichen CO_2-Kosten anhand von drei angenommenen CO_2-Preisen für den Zeitraum 2026 bis 2035 berechnet. Die tatsächlichen CO_2-Preise können sowohl höher als auch niedriger als in den zugrundeliegenden Modellrechnungen ausfallen. Die CO_2-Kosten sind beim Tanken mit den Kraftstoffkosten zu bezahlen. Weitere Informationen unter www.alternativ-mobil.info.

Fahrzeug-Identifizierungsnummer (FIN): TMBLP0NZ2TC062048 erstellt am: 24.11.2026