Das Fahrzeughaus
Konrad-Zuse-Str. 16 - 26789 Leer - Tel.: 0491 / 999 73 73

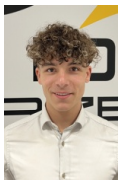

Ihr Ansprechpartner

Herr Gino Ludewig
E-Mail: gino.ludewig@dasfahrzeughaus.de
Telefon: 0491 9997373

Hyundai KONA HEV N-Line Navi 4xSHZ PrivG 18Z Key...

Angebotsnr.: AT27-GW-V255



Erstzulassung:	Kilometer:	Farbe:	Leistung:	Kraftstoffart:	Verbr. komb. / 100 km	CO2-Emission	CO2-Klassen (WLTP)
31.10.2026	10	Blau	75 kW / 102 PS	Hybrid	4,7 l; 0 kWh	107 g/km	C / (entl. Batt.)

PREIS
28.560 €

FINANZIERUNGSBEISPIEL
Laufzeit: 120 Monate — Anzahlung: 25 %
Basis-Finanzierung:* — Mtl. Rate:
Zielraten-Finanzierung:** — Mtl. Rate: **216 €**

* Basisfinanzierung: Anzahlung: 7.140 Euro, Laufzeit: 120 Monate, Nettodarlehen: 21.420 Euro, Gesamtbetrag: 34.965 Euro, Zinsätze: 5.82% Sollz. (gebunden), 5.98% eff.
** Zielratenfinanzierung: Anzahlung: 7.140 Euro, Laufzeit: 120 Monate, Nettodarlehen: 21.420 Euro, Zielrate: 15.708 Euro, Gesamtbetrag: 33.001 Euro, Zinsätze: 5.82% Sollz. (gebunden), 5.98% eff.,
Achtung! Kredite kosten Geld.
Vermittlung für: Ein Angebot der Openbank Deutschland AG, Santander-Platz 1, 41061 Mönchengladbach.
Repräsentatives Beispiel gem. § 17 Abs. 4 PAngV.

Ausstattung

Weiteres
- Radioempfang digital (DAB+)
- USB-Anschluss (Typ C
- 2-fach)
- USB-Ladeanschlüsse (2-fach
- Typ C) für 2.Sitzreihe
- Fahrassistenz-System: Autonome Notbremsfunktion inkl. Abbiegefunktion (FCA-JT)
- Ablagetaschen an Vordersitzlehnen
- Blinkleuchten LED in Außenspiegel integriert
- Bordcomputer
- Elektr. Stabilitäts-Kontrolle (ESP)
- Fahrassistenz-System: Bergabfahrhilfe
- Geschwindigkeits-Regelanlage (Tempomat) mit Abstandsregelung (ACC)
- LED-Leuchtband vorn
- Reifen 215/55 R18
- Rückfahrkamera
- Scheinwerfer LED
- Sitzbezug / Polsterung: Stoff N-Line
- Sitzheizung hinten
- Sportpedale Aluminium
- Steckdose (12V-Anschluß) vorn
- Stoßfänger N-Line Design
- Funktions-Paket (Lenkrad heizbar / Sitzheizung vorn / Scheibenwischer mit Regensensor)
- Audio-Navigationssystem (Navigationssystem)
- Lenkrad (Leder) 3-Speichen (Lenkrad heizbar / Lenkrad mit Multifunktion)
- Fahrassistenz-System: Einparkhilfe vorn und hinten (Einparkhilfe hinten)
- 6 Lautsprecher
- Digital Cockpit (Instrumentenanzeige Digital)
- Fahrassistenz-System: Autobahnassistent 1.5 (Highway Driving Assist
- HDA 1.5)
- Fahrassistenz-System: Insassenalarm
- Fahrassistenz-System: Multikollisionsbremse (Multi Collision Brake)
- Hybrid 102 kW (Motor 1
- 6 Ltr. - 75 kW)
- Innenspiegel mit Abblendautomatik
- Karosserie: 5-türig
- Kopfstützen hinten verstellbar
- Lendenwirbelstütze Sitz vorn links
- elektr. verstellbar
- Lenksäule (Lenkrad) höhenverstellbar
- Lenksäule (Lenkrad) längsverstellbar
- Otto-Partikelfilter (OPF)
- Parkbremse elektrisch (EPB)
- Schalt-/Wählhebel (Shift by Wire)
- Sitz vorn links höhenverstellbar
- Sonnenblenden mit Spiegel (beleuchtet)
- Touchscreen-Farbdisplay (12
- 25 Zoll)
- Türgriffe außen Wagenfarbe
- Freisprecheinrichtung Bluetooth

STÄNDIG ÜBER 15.000 FAHRZEUGE IM BESTAND!

© 2004-2026 Das Fahrzeughaus - Alle Rechte vorbehalten - Preisangaben ohne Gewähr und soweit nicht anders ausgewiesen inklusive MwSt.
Änderungen und Irrtümer vorbehalten