Das Fahrzeughaus
Konrad-Zuse-Str. 16 - 26789 Leer - Tel.: 0491 / 999 73 73

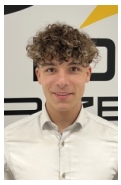

Ihr Ansprechpartner

Herr Gino Ludewig
E-Mail: gino.ludewig@dasfahrzeughaus.de
Telefon: 0491 9997373

Hyundai Tucson Prime 1.6 T-GDI 7-DCT 4WD MY26 LE...

AB27-NF2605-2009325Hr. **Angebotsnr.:**



















Erstzulassung:	Kilometer:	Farbe:	Leistung:	Kraftstoffart:	Verbr. komb.	CO2-Emission	CO2-Klasse (WLTP)
28.10.2026	10	Weiß	132 kW / 179 PS	Benzin	7,6 l/100km	172 g/km	F

PREIS
44.560 €

FINANZIERUNGSBEISPIEL
Laufzeit: 120 Monate — Anzahlung: 25 %
Basis-Finanzierung:* — Mtl. Rate:
Zielraten-Finanzierung:** — Mtl. Rate: **337 €**

* Basisfinanzierung: Anzahlung: 11.140 Euro, Laufzeit: 120 Monate, Nettodarlehen: 33.420 Euro, Gesamtbetrag: 54.553 Euro, Zinsätze: 5.82% Sollz. (gebunden), 5.98% eff.
** Zielratenfinanzierung: Anzahlung: 11.140 Euro, Laufzeit: 120 Monate, Nettodarlehen: 33.420 Euro, Zielrate: 24.508 Euro, Gesamtbetrag: 51.488 Euro, Zinsätze: 5.82% Sollz. (gebunden), 5.98% eff.,
Achtung! Kredite kosten Geld.
Vermittlung für: Ein Angebot der Openbank Deutschland AG, Santander-Platz 1, 41061 Mönchengladbach.
Repräsentatives Beispiel gem. § 17 Abs. 4 PAngV.

Ausstattung

Besonderheiten
- **Matrix-LED-Scheinwerfer**
- **Sitzpolsterung in Leder**
- **Sitzheizung vorne und hinten**
- **Fahrersitz und Beifahrersitz mit Belüftung**
- **Lenkrad beheizbar**
- **Digitales Cockpit mit 12.3-Zoll-Display**
- **Head-up-Display**
- **Geschwindigkeitsregelanlage (adaptiv mit Stopp-Funktion) (ASCC)**
- **Totwinkelwarner (BCW)**
- **Querverkehrsassistent (RCCA)**
- **Spurhalteassistent (LKA)**
- **Einparkhilfe vorne und hinten**
- **Rückfahrkamera**
- **Elektrische Heckklappe**
- **KRELL Soundsystem**
- **Fahrersitz elektrisch einstellbar mit Memory-Funktion**
- **Beifahrersitz elektrisch einstellba**

Sicherheit
- Müdigkeitswarnsystem
- Notrufsystem
- Reifendruckkontrollsystem
- Totwinkel-Assistent
- Ausparkassistent
- PDC Park Distance Control hinten
- Elektronische Parkbremse
- Anti-Blockiersystem ABS
- elektronische Stabilitätskontrolle (ESP / DSP)
- Servolenkung
- Alarmanlage
- Regensensor
- Wegfahrsperre
- Kindersitzbefestigung
- Allrad
- PDC Park Distance Control vorne
- Spurhalteassistent
- Notbremsassistent
- Front- Seiten und Vorhangairbags
- Center Airbag zwischen Fahrer und Beifahrer
- Antiblockiersystem (ABS)
- Elektr. Stabilitätskontrolle (ESC)
- Berganfahrhilfe (HAC)
- Bergabfahrhilfe (DBC)
- Anhängerstabilitätshilfe (TSA)
- Multikollisionsbremse (MCB)
- elektrische Parkbremse (EPB)
- Sicherheitsgurte höhenverstellbar für vordere Sitzplätze
- Zweite Sitzreihe mit ISOFIX und Top-Tether-Verankerungspunkten (äußere Sitzplätze)
- Kindersicherung an den hinteren Türen (manuell)
- Lenkrad höhen- und längsverstellbar
- Lichtsensor
- Reifen-Reparatur-Kit
- Reifendruck-Kontrollsystem (TPMS)
- **Intelligente Verkehrszeichenerkennung**

STÄNDIG ÜBER 15.000 FAHRZEUGE IM BESTAND!

© 2004-2026 Das Fahrzeughaus - Alle Rechte vorbehalten - Preisangaben ohne Gewähr und soweit nicht anders ausgewiesen inklusive MwSt.
Änderungen und Irrtümer vorbehalten

Information über den Energieverbrauch und die CO_2-Emissionen des neuen Pkw

Marke: Hyundai
Handelsbezeichnung: Hyundai Tucson
Antriebsart: Verbrennungsmotor
Kraftstoff: Benzin
anderer Energieträger: entfällt

Energieverbrauch (kombiniert):	7,6 l/100 km
CO_2-Emissionen (kombiniert):	172 g/km[1]

CO_2-Klasse
Auf Grundlage der CO_2-Emissionen

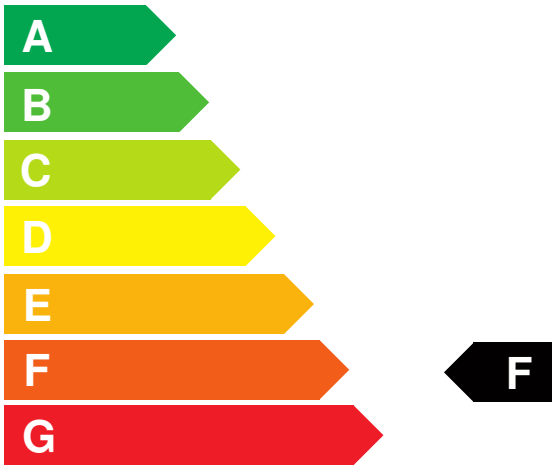

Weitere Angaben:

Kraftstoffverbrauch

kombiniert	7,6 l/100 km
• **Innenstadt**	9,9 l/100 km
• **Stadtrand**	7,3 l/100 km
• **Landstraße**	6,4 l/100 km
• **Autobahn**	7,9 l/100 km

Energiekosten bei 15.000 km Jahresfahrleistung: **1.988,16 EUR**
(Kraftstoffpreis: 1,74 EUR/l (jeweils Jahresdurchschnitt 2026))
Mögliche CO2-Kosten über die nächsten 10 Jahre (15.000 km/Jahr):[2]

• **bei einem angenommenen mittleren durchschnittlichen CO_2-Preis von 142,50 EUR/t:**	**3.676,50 EUR**
• **bei einem angenommenen niedrigen durchschnittlichen CO_2-Preis von 60,00 EUR/t:**	**1.548,00 EUR**
• **bei einem angenommenen hohen durchschnittlichen CO_2-Preis von 220,00 EUR/t:**	**5.676,00 EUR**
Kraftfahrzeugsteuer:	**215 EUR/Jahr**

Die Informationen erfolgen gemäß der Pkw-Energieverbrauchskennzeichnungsverordnung. Die angegebenen Werte wurden nach den vorgeschriebenen Messverfahren WLTP (Worldwide harmonised Light-duty vehicles Test Procedures) ermittelt. Der Kraftstoffverbrauch und der CO_2-Ausstoß eines Pkw sind nicht nur von der effizienten Ausnutzung des Kraftstoffs durch den Pkw, sondern auch vom Fahrstil und anderen nichttechnischen Faktoren abhängig. CO_2 ist das für die Erderwärmung hauptsächlich verantwortliche Treibhausgas. Ein Leitfaden über den Kraftstoffverbrauch und die CO_2-Emissionen aller in Deutschland angebotenen neuen Pkw-Modelle ist unentgeltlich einsehbar an jedem Verkaufsort in Deutschland, an dem neue Pkw ausgestellt oder angeboten werden. Der Leitfaden ist auch hier abrufbar: www.dat.de.

[1] Es werden nur die CO2-Emissionen angegeben, die durch den Betrieb des Pkw entstehen. CO2-Emissionen, die durch die Produktion und Bereitstellung des Pkw sowie des Kraftstoffs bzw. der Energieträger entstehen oder vermieden werden, werden bei der Ermittlung der CO2-Emissionen gemäß WLTP nicht berücksichtigt.

[2] Aufgrund der CO_2-Bepreisung sind künftig Erhöhungen der Kraftstoffkosten möglich. Die künftige CO_2-Preisentwicklung ist unsicher, daher werden die möglichen CO_2-Kosten anhand von drei angenommenen CO_2-Preisen für den Zeitraum 2026 bis 2035 berechnet. Die tatsächlichen CO_2-Preise können sowohl höher als auch niedriger als in den zugrundeliegenden Modellrechnungen ausfallen. Die CO_2-Kosten sind beim Tanken mit den Kraftstoffkosten zu bezahlen. Weitere Informationen unter www.alternativ-mobil.info.

Fahrzeug-Identifizierungsnummer (FIN): TMAJE81BXTJ709588 erstellt am: 23.11.2026