Das Fahrzeughaus
Konrad-Zuse-Str. 16 - 26789 Leer - Tel.: 0491 / 999 73 73

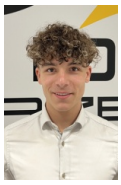

Ihr Ansprechpartner

**Herr Gino Ludewig**
E-Mail: gino.ludewig@dasfahrzeughaus.de
Telefon: 0491 9997373

# Volkswagen Tiguan R-Line 1.5 eTSI DSG AHK*5J Gar...

AB95-T.53342 **Angebotsnr.:**




























| Erstzulassung: | Kilometer: | Farbe: | Leistung: | Kraftstoffart: | Verbr. komb. | CO2-Emission | CO2-Klasse (WLTP) |
|---|---|---|---|---|---|---|---|
| 01.11.2026 | 25 | Grau | 110 kW / 150 PS | Benzin | 6,3 l/100km | 143 g/km | E |

**PREIS**
**43.420 €**

**FINANZIERUNGSBEISPIEL**
Laufzeit: 120 Monate Anzahlung: 25 %
Basis-Finanzierung:* Mtl. Rate:
Zielraten-Finanzierung:** Mtl. Rate: **328 €**

* Basisfinanzierung: Anzahlung: 10.855 Euro, Laufzeit: 120 Monate, Nettodarlehen: 32.565 Euro, Gesamtbetrag: 53.157 Euro, Zinsätze: 5.82% Sollz. (gebunden), 5.98% eff.
** Zielratenfinanzierung: Anzahlung: 10.855 Euro, Laufzeit: 120 Monate, Nettodarlehen: 32.565 Euro, Zielrate: 23.881 Euro, Gesamtbetrag: 50.171 Euro, Zinsätze: 5.82% Sollz. (gebunden), 5.98% eff.,
**Achtung!** Kredite kosten Geld.
Vermittlung für: Ein Angebot der Openbank Deutschland AG, Santander-Platz 1, 41061 Mönchengladbach.
Repräsentatives Beispiel gem. § 17 Abs. 4 PAngV.

## Ausstattung

**Weiteres**
- "
- HIGHLIGHTS:
- AHK schwenkbar inkl. Anhängerrangierassistent Trailer Assist (1M9/PAB)
- Infotainment-Paket """"Discover""""
- Navigationssystem
- Sprachassistent IDA
- Telefonschnittstelle """"Comfort"""" mit Induktions-Ladestation
- 2 USB-C vorn
- 2 USB-C hinten
- Ladeleistung bis zu 45 W
- Technikpaket """"IQ.Drive Premium""""
- IQ.LIGHT - HD-Matrix-Scheinwerfer
- 3D-LED-Rückleuchten mit dynamischer Blinkleuchte
- Dynamischer Fernlichtassistent """"Dynamic Light Assist""""
- Infotainment-System 15""""
- Memory-Funktion für Parkassistent
- Parkassistent """"Park Assist Pro""""
- 360 Grad Kamera/Area View
- Head-up Display (HUD)
- Fahrassistent """"Travel Assist""""
- Spurhalteassistent """"Lane Assist"""" und """"Emergency Assist""""
- Außenspiegel el. anklappbar
- auf Fahrerseite abblendend
- Memory-Funktion
- Design-Paket """"Black Style"""" (WBQ)
- 19"""" LM """"Coventry""""
- Dachreling schwarz
- Privacy Glas: Abgedunkelte Seiten-/Heckscheibe
- Virtual Cockpit
- Android Auto
- Apple Car Play
- Easy Open & Close - Elektrische Heckklappe
- sensorgesteuerter
- Keyless Entry
- Abstandstempomat (Adaptive Cruise Control)
- Winterpaket
- Sitzheizung
- Lenkradheizung
- 3 Zonen Klimaautomatik
- Einparkhilfe hinten
- Einparkhilfe vorne
- Multifunktionslenkrad
- Lederlenkrad
- Fahrprofilauswahl (Drive Mode Select)
- Ambiente-Beleuchtung 30-farbig
- 5 Jahre Garantie / 100.000 Km (EA8)
- MULTIMEDIA UND KOMMUNIKATION:
- Bordcomputer
- Radio
- Freisprecheinrichtung
- Induktions-Ladestation
- Bluetooth
- USB Anschluss

© 2004-2026 Das Fahrzeughaus - Alle Rechte vorbehalten - Preisangaben ohne Gewähr und soweit nicht anders ausgewiesen inklusive MwSt.
Änderungen und Irrtümer vorbehalten

# Information über den Energieverbrauch und die $CO_2$-Emissionen des neuen Pkw

**Marke:** Volkswagen **Handelsbezeichnung:** Volkswagen Tiguan

**Antriebsart:** Verbrennungsmotor

**Kraftstoff:** Benzin **anderer Energieträger:** entfällt

| | |
|---|---|
| **Energieverbrauch (kombiniert):** | 6,3 l/100 km |
| **$CO_2$-Emissionen (kombiniert):** | 143 g/km[1] |

**$CO_2$-Klasse**
**Auf Grundlage der $CO_2$-Emissionen**

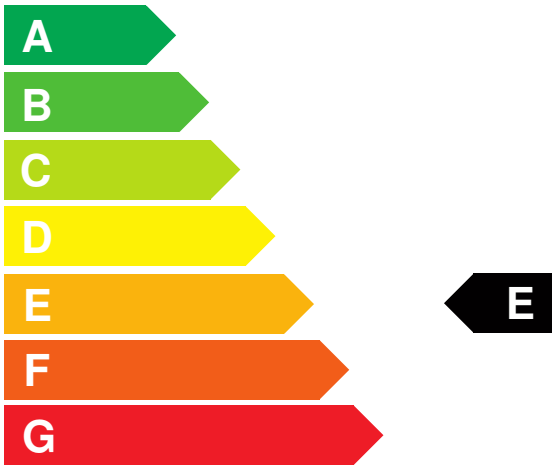


**Weitere Angaben:**

**Kraftstoffverbrauch**

| | |
|---|---|
| **kombiniert** | 6,3 l/100 km |
| • **Innenstadt** | 8,1 l/100 km |
| • **Stadtrand** | 5,9 l/100 km |
| • **Landstraße** | 5,4 l/100 km |
| • **Autobahn** | 6,6 l/100 km |

**Energiekosten bei 15.000 km Jahresfahrleistung:** **1.648,08 EUR**

**(Kraftstoffpreis: 1,74 EUR/l (jeweils Jahresdurchschnitt 2026))**

**Mögliche CO2-Kosten über die nächsten 10 Jahre (15.000 km/Jahr):**[2]

| | |
|---|---|
| • **bei einem angenommenen mittleren durchschnittlichen $CO_2$-Preis von 142,50 EUR/t:** | **3.056,63 EUR** |
| • **bei einem angenommenen niedrigen durchschnittlichen $CO_2$-Preis von 60,00 EUR/t:** | **1.287,00 EUR** |
| • **bei einem angenommenen hohen durchschnittlichen $CO_2$-Preis von 220,00 EUR/t:** | **4.719,00 EUR** |
| **Kraftfahrzeugsteuer:** | **134 EUR/Jahr** |

Die Informationen erfolgen gemäß der Pkw-Energieverbrauchskennzeichnungsverordnung. Die angegebenen Werte wurden nach den vorgeschriebenen Messverfahren WLTP (Worldwide harmonised Light-duty vehicles Test Procedures) ermittelt. Der Kraftstoffverbrauch und der $CO_2$-Ausstoß eines Pkw sind nicht nur von der effizienten Ausnutzung des Kraftstoffs durch den Pkw, sondern auch vom Fahrstil und anderen nichttechnischen Faktoren abhängig. $CO_2$ ist das für die Erderwärmung hauptsächlich verantwortliche Treibhausgas. Ein Leitfaden über den Kraftstoffverbrauch und die $CO_2$-Emissionen aller in Deutschland angebotenen neuen Pkw-Modelle ist unentgeltlich einsehbar an jedem Verkaufsort in Deutschland, an dem neue Pkw ausgestellt oder angeboten werden. Der Leitfaden ist auch hier abrufbar: www.dat.de.

[1] Es werden nur die CO2-Emissionen angegeben, die durch den Betrieb des Pkw entstehen. CO2-Emissionen, die durch die Produktion und Bereitstellung des Pkw sowie des Kraftstoffs bzw. der Energieträger entstehen oder vermieden werden, werden bei der Ermittlung der CO2-Emissionen gemäß WLTP nicht berücksichtigt.

[2] Aufgrund der $CO_2$-Bepreisung sind künftig Erhöhungen der Kraftstoffkosten möglich. Die künftige $CO_2$-Preisentwicklung ist unsicher, daher werden die möglichen $CO_2$-Kosten anhand von drei angenommenen $CO_2$-Preisen für den Zeitraum 2026 bis 2035 berechnet. Die tatsächlichen $CO_2$-Preise können sowohl höher als auch niedriger als in den zugrundeliegenden Modellrechnungen ausfallen. Die $CO_2$-Kosten sind beim Tanken mit den Kraftstoffkosten zu bezahlen. Weitere Informationen unter www.alternativ-mobil.info.

Fahrzeug-Identifizierungsnummer (FIN):

erstellt am: 24.11.2026