Das Fahrzeughaus
Konrad-Zuse-Str. 16 - 26789 Leer - Tel.: 0491 / 999 73 73



Ihr Ansprechpartner

Herr Oliver Brandt
E-Mail: info@dasfahrzeughaus.de
Telefon: 0491 999 73 73

Volkswagen Tiguan 1.5 eTSI DSG Life LED-Plus Len...

BR02-62665 **Angebotsnr.:**







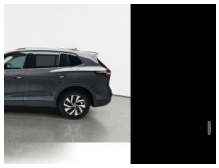

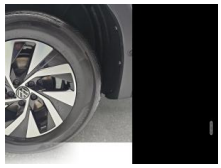



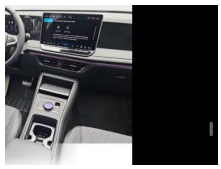

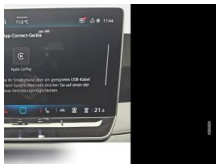



Erstzulassung:	Kilometer:	Farbe:	Leistung:	Kraftstoffart:	Verbr. komb.	CO2-Emission	CO2-Klasse (WLTP)
01.05.2026	25	Grau	110 kW / 150 PS	Benzin	5,9 l/100km	135 g/km	D

PREIS
40.200 €

FINANZIERUNGSBEISPIEL
Laufzeit: 120 Monate Anzahlung: 25 %
Basis-Finanzierung:* Mtl. Rate:
Zielraten-Finanzierung:** Mtl. Rate: **304 €**

* Basisfinanzierung: Anzahlung: 10.050 Euro, Laufzeit: 120 Monate, Nettodarlehen: 30.150 Euro, Gesamtbetrag: 49.215 Euro, Zinsätze: 5.82% Sollz. (gebunden), 5.98% eff.
** Zielratenfinanzierung: Anzahlung: 10.050 Euro, Laufzeit: 120 Monate, Nettodarlehen: 30.150 Euro, Zielrate: 22.110 Euro, Gesamtbetrag: 46.450 Euro, Zinsätze: 5.82% Sollz. (gebunden), 5.98% eff.,
Achtung! Kredite kosten Geld.
Vermittlung für: Ein Angebot der Openbank Deutschland AG, Santander-Platz 1, 41061 Mönchengladbach.
Repräsentatives Beispiel gem. § 17 Abs. 4 PAngV.

Ausstattung

Weiteres
- Otto-Partikelfilter (OPF)
- Parkbremse elektrisch mit Auto-Hold-Funktion
- Audiosystem: Radioempfang digital (DAB+)
- Räder: Reifenkontroll-Anzeige
- Rückfahrkamera (Rear View)
- Sitze: Rücksitz geteilt / klappbar
- verschiebbar
- Neigungsverstellung
- Durchladefunktion und Mittelarmlehne
- Anhängerkupplung mit elektr. Entriegelung
- schwenkbar
- inkl. Anhänger-Rangierassistent (Trailer Assist)
- Paket: Design - Dachreling silber eloxiert
- Laderaum: Gepäckraum-Abtrennung (Netztrennwand)
- Paket: Komfort inkl. Park-Assistent
- Kofferraumdeckel / Heckklappe elektr. betätigt (Schließen
- sensorgesteuert öffnend
- Fernentriegelung)
- Diebstahl-Warnanlage (Innenraumüberwachung
- Back-up-Horn
- Abschleppschutz)
- Lackierung: Metallic-Lackierung
- Räder: Reserverad als Notrad (gewichts- und platzsparend) mit Bordwerkzeug und Wagenheber
- LED Plus Scheinwerfer mit Leuchtweitenregelung automatisch und Dynamisches Kurvenlicht
- Schadstoffarm nach Abgasnorm Euro 6e
- Airbag: Seitenairbag und Kopfairbag vorn und hinten
- Center-Airbag vorn
- Servolenkung elektro-mechanisch und geschwindigkeitsabhängig
- Sitzbezug / Polsterung: Stoff Life
- Sitze: Komfortsitze vorne höhenverstellbar mit Lendenwirbelstützen vorn
- pneumatisch verstellbar
- Sitze: Sitzlehne vorn rechts umklappbar
- Sonnenblenden mit Spiegel (beleuchtet)
- Start/Stop-Anlage mit Rekuperation
- Steckdose 12V
- Stoßfänger Life
- Warnanlage für Sicherheitsgurte vorn und hinten
- Zentralverriegelung
- Abbiege- und Allwetterlicht / Schlechtwetter-Licht
- LED Heckleuchten in 3D-Optik
- Ambiente-Beleuchtung (10 Farben
- Armaturenbrett und Türverkleidung)
- Steckdose 230V im Gepäckraum
- Paket: Winter - Sitzheizung vorne - Lenkrad heizbar

EGA STÄNDIG ÜBER 15.000 FAHRZEUGE IM BESTAND!

© 2004-2026 Das Fahrzeughaus - Alle Rechte vorbehalten - Preisangaben ohne Gewähr und soweit nicht anders ausgewiesen inklusive MwSt.
Änderungen und Irrtümer vorbehalten

Information über den Energieverbrauch und die CO_2-Emissionen des neuen Pkw

Marke: Volkswagen **Handelsbezeichnung:** Volkswagen Tiguan

Antriebsart: Verbrennungsmotor

Kraftstoff: Benzin **anderer Energieträger:** entfällt

Energieverbrauch (kombiniert):	5,9 l/100 km
CO_2-Emissionen (kombiniert):	135 g/km[1]

CO_2-Klasse
Auf Grundlage der CO_2-Emissionen

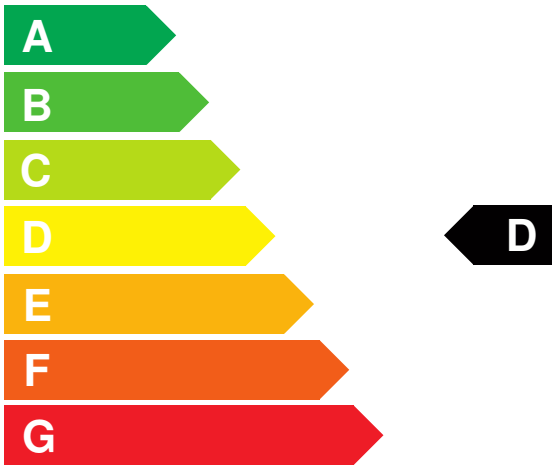

Weitere Angaben:

Kraftstoffverbrauch

kombiniert	5,9 l/100 km
• **Innenstadt**	8,0 l/100 km
• **Stadtrand**	5,7 l/100 km
• **Landstraße**	5,1 l/100 km
• **Autobahn**	6,0 l/100 km

Energiekosten bei 15.000 km Jahresfahrleistung: **1.543,44 EUR**

(Kraftstoffpreis: 1,74 EUR/l (jeweils Jahresdurchschnitt 2026))

Mögliche CO2-Kosten über die nächsten 10 Jahre (15.000 km/Jahr):[2]

• **bei einem angenommenen mittleren durchschnittlichen CO_2-Preis von 142,50 EUR/t:**	**2.885,63 EUR**
• **bei einem angenommenen niedrigen durchschnittlichen CO_2-Preis von 60,00 EUR/t:**	**1.215,00 EUR**
• **bei einem angenommenen hohen durchschnittlichen CO_2-Preis von 220,00 EUR/t:**	**4.455,00 EUR**
Kraftfahrzeugsteuer:	**114 EUR/Jahr**

Die Informationen erfolgen gemäß der Pkw-Energieverbrauchskennzeichnungsverordnung. Die angegebenen Werte wurden nach den vorgeschriebenen Messverfahren WLTP (Worldwide harmonised Light-duty vehicles Test Procedures) ermittelt. Der Kraftstoffverbrauch und der CO_2-Ausstoß eines Pkw sind nicht nur von der effizienten Ausnutzung des Kraftstoffs durch den Pkw, sondern auch vom Fahrstil und anderen nichttechnischen Faktoren abhängig. CO_2 ist das für die Erderwärmung hauptsächlich verantwortliche Treibhausgas. Ein Leitfaden über den Kraftstoffverbrauch und die CO_2-Emissionen aller in Deutschland angebotenen neuen Pkw-Modelle ist unentgeltlich einsehbar an jedem Verkaufsort in Deutschland, an dem neue Pkw ausgestellt oder angeboten werden. Der Leitfaden ist auch hier abrufbar: www.dat.de.

[1] Es werden nur die CO2-Emissionen angegeben, die durch den Betrieb des Pkw entstehen. CO2-Emissionen, die durch die Produktion und Bereitstellung des Pkw sowie des Kraftstoffs bzw. der Energieträger entstehen oder vermieden werden, werden bei der Ermittlung der CO2-Emissionen gemäß WLTP nicht berücksichtigt.

[2] Aufgrund der CO_2-Bepreisung sind künftig Erhöhungen der Kraftstoffkosten möglich. Die künftige CO_2-Preisentwicklung ist unsicher, daher werden die möglichen CO_2-Kosten anhand von drei angenommenen CO_2-Preisen für den Zeitraum 2026 bis 2035 berechnet. Die tatsächlichen CO_2-Preise können sowohl höher als auch niedriger als in den zugrundeliegenden Modellrechnungen ausfallen. Die CO_2-Kosten sind beim Tanken mit den Kraftstoffkosten zu bezahlen. Weitere Informationen unter www.alternativ-mobil.info.

Fahrzeug-Identifizierungsnummer (FIN): WVGZZZCT4TW561032 erstellt am: 23.11.2026