Das Fahrzeughaus
Konrad-Zuse-Str. 16 - 26789 Leer - Tel.: 0491 / 999 73 73

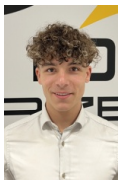

Ihr Ansprechpartner

Herr Gino Ludewig
E-Mail: gino.ludewig@dasfahrzeughaus.de
Telefon: 0491 9997373

Citroën C1 Feel "1 HAND-PDC-KLIMA-MULTI-BLUET-T...

AC15-114 **Angebotsnr.:**



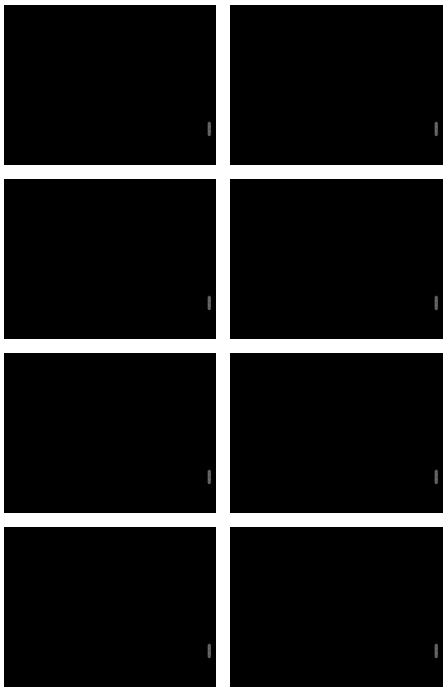

Erstzulassung:	Kilometer:	Farbe:	Leistung:	Kraftstoffart:
01.11.2018	87.000	Weiß	53 kW / 72 PS	Benzin

PREIS
7.850 €

FINANZIERUNGSBEISPIEL

Laufzeit: 120 Monate	Anzahlung: 25 %
Basis-Finanzierung:*	Mtl. Rate:
Zielraten-Finanzierung:**	Mtl. Rate: **59 €**

* Basisfinanzierung: Anzahlung: 1.963 Euro, Laufzeit: 120 Monate, Nettodarlehen: 5.888 Euro, Gesamtbetrag: 9.611 Euro, Zinsätze: 5.82% Sollz. (gebunden), 5.98% eff.
** Zielratenfinanzierung: Anzahlung: 1.963 Euro, Laufzeit: 120 Monate, Nettodarlehen: 5.888 Euro, Zielrate: 4.318 Euro, Gesamtbetrag: 9.071 Euro, Zinsätze: 5.82% Sollz. (gebunden), 5.98% eff.,
Achtung! Kredite kosten Geld.
Vermittlung für: Ein Angebot der Openbank Deutschland AG, Santander-Platz 1, 41061 Mönchengladbach.
Repräsentatives Beispiel gem. § 17 Abs. 4 PAngV.

Ausstattung

Weiteres
- Airbag Fahrer-/Beifahrerseite
- Anti-Blockier-System (ABS)
- Antischlupfregelung (ASR)
- Außenspiegel Wagenfarbe
- Bordcomputer
- Elektro-Paket
- Elektron. Stabilitäts-Programm (ESP)
- Fahrassistenz-System: Notbrems-Assistent
- Geschwindigkeits-Begrenzeranlage
- Getriebe 5-Gang
- Heckscheibenwischer
- Isofix-Aufnahmen für Kindersitz an Rücksitz
- Karosserie: 5-türig
- Kopf-Airbag-System
- Kopfstützen hinten
- Kopfstützen vorn
- Lenksäule (Lenkrad) höhenverstellbar
- Motor 1
- 0 Ltr. - 53 kW VTi
- Radiovorbereitung
- 2 Lautsprecher
- Reifen-Reparaturkit
- Reifendruck-Kontrollsystem indirekt (ohne Lokalisierung)
- Rücksitzbank / Lehne klappbar 1/3-2/3 (nicht verschiebbar)
- Schadstoffarm nach Abgasnorm Euro 6 (PSA Euro 6.1)
- Seitenairbag vorn
- Servolenkung
- Sitz vorn links höhenverstellbar
- Sitzbezug / Polsterung: Stoff
- Sonderlackierung Lipizan-Weiß
- Stahlfelgen 4
- 5x15
- Stoßfänger Wagenfarbe
- Tagfahrlicht LED
- Wegfahrsperre mit Transponder

STÄNDIG ÜBER 15.000 FAHRZEUGE IM BESTAND!

© 2004-2026 Das Fahrzeughaus - Alle Rechte vorbehalten - Preisangaben ohne Gewähr und soweit nicht anders ausgewiesen inklusive MwSt.
Änderungen und Irrtümer vorbehalten