Das Fahrzeughaus
Konrad-Zuse-Str. 16 - 26789 Leer - Tel.: 0491 / 999 73 73

ALLE MARKEN. EIN PARTNER.

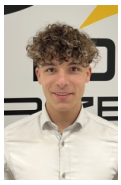

Ihr Ansprechpartner

Herr Gino Ludewig
E-Mail: gino.ludewig@dasfahrzeughaus.de
Telefon: 0491 9997373

Skoda Kamiq 1.5 TSI DSG Monte Carlo Navi Matrix-...

BR02-62791 **Angebotsnr.:**









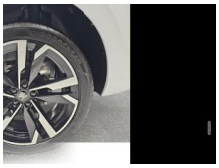



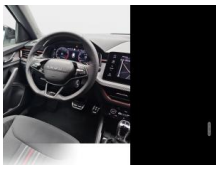





Erstzulassung:	Kilometer:	Farbe:	Leistung:	Kraftstoffart:	Verbr. komb.	CO2-Emission	CO2-Klasse (WLTP)
01.04.2026	25	Weiß	110 kW / 150 PS	Benzin	5,8 l/100km	131 g/km	D

PREIS
31.980 €

FINANZIERUNGSBEISPIEL

Laufzeit: 120 Monate	Anzahlung: 25 %
Basis-Finanzierung:*	Mtl. Rate:
Zielraten-Finanzierung:**	Mtl. Rate: **242 €**

* Basisfinanzierung: Anzahlung: 7.995 Euro, Laufzeit: 120 Monate, Nettodarlehen: 23.985 Euro, Gesamtbetrag: 39.152 Euro, Zinsätze: 5.82% Sollz. (gebunden), 5.98% eff.
** Zielratenfinanzierung: Anzahlung: 7.995 Euro, Laufzeit: 120 Monate, Nettodarlehen: 23.985 Euro, Zielrate: 17.589 Euro, Gesamtbetrag: 36.952 Euro, Zinsätze: 5.82% Sollz. (gebunden), 5.98% eff.,
Achtung! Kredite kosten Geld.
Vermittlung für: Ein Angebot der Openbank Deutschland AG, Santander-Platz 1, 41061 Mönchengladbach.
Repräsentatives Beispiel gem. § 17 Abs. 4 PAngV.

Ausstattung

Weiteres
- Edelstahlpedale Sportdesign
- Elektron. Stabilitäts-Programm (ESP)
- Fahrassistenz-System: Auffahrwarnsystem mit City-Notbremsfunktion (Frontradar-Assistent)
- Fahrassistenz-System: Verkehrszeichenerkennung
- Fensterheber elektrisch vorn + hinten
- Fernbedienung für Zentralverriegelung
- Telefon: Freisprechanlage Telefon mit Bluetooth
- Geschwindigkeits-Regelanlage (Tempomat) inkl. Geschwindigkeits-Begrenzeranlage
- Getriebe: 7-Gang - Doppelkupplungsgetriebe DSG
- Handschuhfach beleuchtet
- LED Heckleuchten mit dynamischem Blinklicht
- Heckscheibe heizbar mit Heckwischer
- Innenspiegel mit USB-Anschluss (Typ C)
- Interieur-Design-Paket Monte Carlo
- Einstiegsleisten (Aluminium-Design)
- Innenausstattung: Dekoreinlagen Carbon Optik
- Sitze: Sportsitze vorne - höhenverstellbar mit Lendenwirbelstützen
- LED Ambiente-Beleuchtung in Rot
- Isofix-Aufnahmen für Kindersitz an Beifahrersitz und Rücksitz außen
- Klimaanlage Climatronic 2-Zonen
- Airbag: Kopf-Airbag-System
- Lenkung: Lenkrad (Sport/Leder - 3-Speichen
- unten abgeflacht) mit Multifunktion und Schaltfunktion
- Lenkung: Lenksäule (Lenkrad) verstellbar (vertikal / axial)
- Lichtassistent (Coming Home
- Leaving Home)
- LED Matrix-Scheinwerfer mit
- Mittelarmlehne vorne und hinten
- LED Nebelscheinwerfer mit Abbiegelicht
- Notrufsystem
- Otto-Partikelfilter (OPF)
- Panoramadach fest (Glas)
- Dachreling schwarz
- Audiosystem: Radioempfang digital (DAB+)
- Räder: Reifen-Reparaturkit
- Räder: Reifendruck-Kontrollsystem
- Sitze: Rücksitzlehne geteilt/klappbar (1/3-2/3)
- Schadstoffarm nach Abgasnorm Euro 6e
- Schalt-/Wählhebelgriff Leder
- Schließ-/Startsystem Kessy
- Airbag: Seitenairbag vorn
- Verglasung: Seitenscheiben hinten und Heckscheibe abgedunkelt (SunSet)
- Servolenkung
- Sitzbezug / Polsterung: Monte Carlo
- Sonnenblenden mit Spiegel
- Start/Stop-Anlage

EGA STÄNDIG ÜBER 15.000 FAHRZEUGE IM BESTAND!

© 2004-2026 Das Fahrzeughaus - Alle Rechte vorbehalten - Preisangaben ohne Gewähr und soweit nicht anders ausgewiesen inklusive MwSt.
Änderungen und Irrtümer vorbehalten

Information über den Energieverbrauch und die CO_2-Emissionen des neuen Pkw

Marke: Skoda **Handelsbezeichnung:** Skoda Kamiq

Antriebsart: Verbrennungsmotor

Kraftstoff: Benzin **anderer Energieträger:** entfällt

Energieverbrauch (kombiniert):	5,8 l/100 km
CO_2-Emissionen (kombiniert):	131 g/km[1]

CO_2-Klasse
Auf Grundlage der CO_2-Emissionen

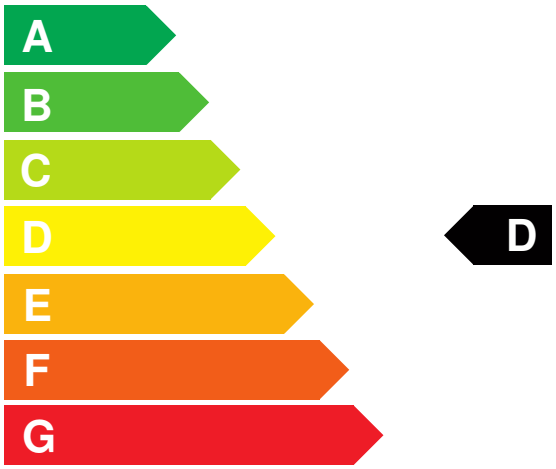

Weitere Angaben:

Kraftstoffverbrauch

kombiniert	5,8 l/100 km
• **Innenstadt**	7,3 l/100 km
• **Stadtrand**	5,7 l/100 km
• **Landstraße**	5,0 l/100 km
• **Autobahn**	6,0 l/100 km

Energiekosten bei 15.000 km Jahresfahrleistung: **1.517,28 EUR**

(Kraftstoffpreis: 1,74 EUR/l (jeweils Jahresdurchschnitt 2026))

Mögliche CO2-Kosten über die nächsten 10 Jahre (15.000 km/Jahr):[2]

• **bei einem angenommenen mittleren durchschnittlichen CO_2-Preis von 142,50 EUR/t:**	**2.800,13 EUR**
• **bei einem angenommenen niedrigen durchschnittlichen CO_2-Preis von 60,00 EUR/t:**	**1.179,00 EUR**
• **bei einem angenommenen hohen durchschnittlichen CO_2-Preis von 220,00 EUR/t:**	**4.323,00 EUR**
Kraftfahrzeugsteuer:	**105 EUR/Jahr**

Die Informationen erfolgen gemäß der Pkw-Energieverbrauchskennzeichnungsverordnung. Die angegebenen Werte wurden nach den vorgeschriebenen Messverfahren WLTP (Worldwide harmonised Light-duty vehicles Test Procedures) ermittelt. Der Kraftstoffverbrauch und der CO_2-Ausstoß eines Pkw sind nicht nur von der effizienten Ausnutzung des Kraftstoffs durch den Pkw, sondern auch vom Fahrstil und anderen nichttechnischen Faktoren abhängig. CO_2 ist das für die Erderwärmung hauptsächlich verantwortliche Treibhausgas. Ein Leitfaden über den Kraftstoffverbrauch und die CO_2-Emissionen aller in Deutschland angebotenen neuen Pkw-Modelle ist unentgeltlich einsehbar an jedem Verkaufsort in Deutschland, an dem neue Pkw ausgestellt oder angeboten werden. Der Leitfaden ist auch hier abrufbar: www.dat.de.

[1] Es werden nur die CO2-Emissionen angegeben, die durch den Betrieb des Pkw entstehen. CO2-Emissionen, die durch die Produktion und Bereitstellung des Pkw sowie des Kraftstoffs bzw. der Energieträger entstehen oder vermieden werden, werden bei der Ermittlung der CO2-Emissionen gemäß WLTP nicht berücksichtigt.

[2] Aufgrund der CO_2-Bepreisung sind künftig Erhöhungen der Kraftstoffkosten möglich. Die künftige CO_2-Preisentwicklung ist unsicher, daher werden die möglichen CO_2-Kosten anhand von drei angenommenen CO_2-Preisen für den Zeitraum 2026 bis 2035 berechnet. Die tatsächlichen CO_2-Preise können sowohl höher als auch niedriger als in den zugrundeliegenden Modellrechnungen ausfallen. Die CO_2-Kosten sind beim Tanken mit den Kraftstoffkosten zu bezahlen. Weitere Informationen unter www.alternativ-mobil.info.

Fahrzeug-Identifizierungsnummer (FIN): TMBGK6NWXT3118519 erstellt am: 24.11.2026