Das Fahrzeughaus
Konrad-Zuse-Str. 16 - 26789 Leer - Tel.: 0491 / 999 73 73

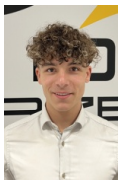

Ihr Ansprechpartner

Herr Gino Ludewig
E-Mail: gino.ludewig@dasfahrzeughaus.de
Telefon: 0491 9997373

Skoda Octavia Combi Sportline 2.0TSI 4x4 DCC AHK...

Angebotsnr.: AJ26-269599









Erstzulassung:	Kilometer:	Farbe:	Leistung:	Kraftstoffart:	Verbr. komb.	CO2-Emission	CO2-Klasse (WLTP)
-	15	Grau	150 kW / 204 PS	Benzin	7,1 l/100km	161 g/km	F

PREIS
46.670 €

FINANZIERUNGSBEISPIEL
Laufzeit: 120 Monate Anzahlung: 25 %
Basis-Finanzierung:* Mtl. Rate:
Zielraten-Finanzierung:** Mtl. Rate: **353 €**

* Basisfinanzierung: Anzahlung: 11.668 Euro, Laufzeit: 120 Monate, Nettodarlehen: 35.003 Euro, Gesamtbetrag: 57.136 Euro, Zinsätze: 5.82% Sollz. (gebunden), 5.98% eff.
** Zielratenfinanzierung: Anzahlung: 11.668 Euro, Laufzeit: 120 Monate, Nettodarlehen: 35.003 Euro, Zielrate: 25.669 Euro, Gesamtbetrag: 53.927 Euro, Zinsätze: 5.82% Sollz. (gebunden), 5.98% eff.,
Achtung! Kredite kosten Geld.
Vermittlung für: Ein Angebot der Openbank Deutschland AG, Santander-Platz 1, 41061 Mönchengladbach. Repräsentatives Beispiel gem. § 17 Abs. 4 PAngV.

Ausstattung

Weiteres
- Sonderausstattungen / Zubehör:
- Panoramaschiebedach
- Care Connect (3 Jahre Laufzeit) und Infotainment Online (3 Jahre Laufzeit)
- Licht & Sicht
- Dynamischer Fernlichtassistent (Dynamic Light Assist)
- Matrix-LED-Hauptscheinwerfer
- Dynamische-und automatische Leuchtweitenregulierung
- Abbiege- und Schlechtwetterlicht
- Scheinwerferreinigungsanlage inklusive Waschwasserstandskontrolle
- CANTON Soundsystem
- 18 Zoll Stahlreservenotrad 125/70 R18 3
- 5J x 18
- ET25
- Bordwerkzeug und Wagenheber
- CANTON Soundsystem (12 Lautsprecher)
- Komfort
- Schlafkopfstützen an äußeren Rücksitzen
- Sonnenschutzrollos in den hinteren Türen sowie halbautomatisches Gepäckraumrollo und Multifunktionsablage
- Elektrisch betätigte Kindersicherung für die hinteren Türen und Fenster
- KESSY (Schlüsselloses Zugangs- und Start-Stopp-System) inklusive SAFE-Sicherung
- Elektrische Heckklappe mit Komfortbedienung (Easy Open und Close)
- Diebstahlwarnanlage mit Innenraumüberwachung
- Winter
- Drahtlos beheizbare Windschutzscheibe
- Beheizbares Lederlenkrad im Sportdesign mit Multifunktionstasten und Schaltwippen
- Elektrisch einstellbare Vordersitze
- Elektrisch einstellbare Vordersitze mit Memoryfunktion
- Elektrisch einstell-
- anklapp- und beheizbare Außenspiegel (Memoryfunktion) & automatische Abblendung (Fahrerseite)
- Elektrisch einstellbare Lendenwirbelstütze in den Vordersitzen
- Ohne Ablagefach unter den Vordersitzen
- Anhängerzugvorrichtung
- schwenkbar
- inklusive Gespannstabilisierung
- Adapter (13- auf 7-poligen Stecker)
- Gepäcknetztrennwand
- 19 Zoll Leichtmetallfelgen Draconis Schwarz glanzgedreht
- Abdeckungen für Radschrauben
- Reifen 225/40 R19
- Adaptives Fahrwerk DCC
- Offroad- und Berganfahrassistent
- Stabilisator vorn und hinten

© 2004-2026 Das Fahrzeughaus - Alle Rechte vorbehalten - Preisangaben ohne Gewähr und soweit nicht anders ausgewiesen inklusive MwSt.
Änderungen und Irrtümer vorbehalten

Information über den Energieverbrauch und die CO_2-Emissionen des neuen Pkw

Marke: Skoda **Handelsbezeichnung:** Skoda Octavia

Antriebsart: Verbrennungsmotor

Kraftstoff: Benzin **anderer Energieträger:** entfällt

Energieverbrauch (kombiniert):	7,1 l/100 km
CO_2-Emissionen (kombiniert):	161 g/km[1]

CO_2-Klasse
Auf Grundlage der CO_2-Emissionen

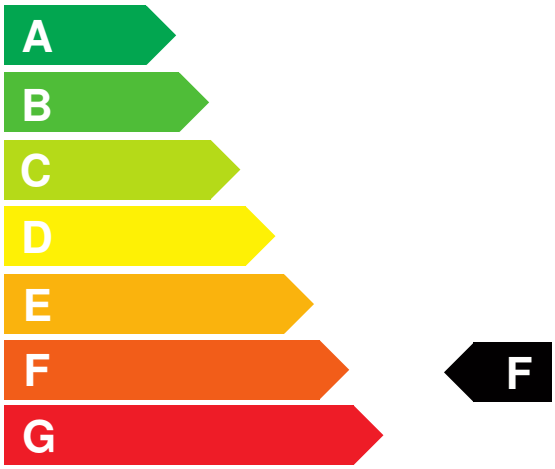

Weitere Angaben:

Kraftstoffverbrauch

kombiniert	7,1 l/100 km
• **Innenstadt**	10,0 l/100 km
• **Stadtrand**	7,3 l/100 km
• **Landstraße**	6,1 l/100 km
• **Autobahn**	6,8 l/100 km

Energiekosten bei 15.000 km Jahresfahrleistung: **1.857,36 EUR**

(Kraftstoffpreis: 1,74 EUR/l (jeweils Jahresdurchschnitt 2026))

Mögliche CO2-Kosten über die nächsten 10 Jahre (15.000 km/Jahr):[2]

• **bei einem angenommenen mittleren durchschnittlichen CO_2-Preis von 142,50 EUR/t:**	**3.441,38 EUR**
• **bei einem angenommenen niedrigen durchschnittlichen CO_2-Preis von 60,00 EUR/t:**	**1.449,00 EUR**
• **bei einem angenommenen hohen durchschnittlichen CO_2-Preis von 220,00 EUR/t:**	**5.313,00 EUR**
Kraftfahrzeugsteuer:	**191 EUR/Jahr**

Die Informationen erfolgen gemäß der Pkw-Energieverbrauchskennzeichnungsverordnung. Die angegebenen Werte wurden nach den vorgeschriebenen Messverfahren WLTP (Worldwide harmonised Light-duty vehicles Test Procedures) ermittelt. Der Kraftstoffverbrauch und der CO_2-Ausstoß eines Pkw sind nicht nur von der effizienten Ausnutzung des Kraftstoffs durch den Pkw, sondern auch vom Fahrstil und anderen nichttechnischen Faktoren abhängig. CO_2 ist das für die Erderwärmung hauptsächlich verantwortliche Treibhausgas. Ein Leitfaden über den Kraftstoffverbrauch und die CO_2-Emissionen aller in Deutschland angebotenen neuen Pkw-Modelle ist unentgeltlich einsehbar an jedem Verkaufsort in Deutschland, an dem neue Pkw ausgestellt oder angeboten werden. Der Leitfaden ist auch hier abrufbar: www.dat.de.

[1] Es werden nur die CO2-Emissionen angegeben, die durch den Betrieb des Pkw entstehen. CO2-Emissionen, die durch die Produktion und Bereitstellung des Pkw sowie des Kraftstoffs bzw. der Energieträger entstehen oder vermieden werden, werden bei der Ermittlung der CO2-Emissionen gemäß WLTP nicht berücksichtigt.

[2] Aufgrund der CO_2-Bepreisung sind künftig Erhöhungen der Kraftstoffkosten möglich. Die künftige CO_2-Preisentwicklung ist unsicher, daher werden die möglichen CO_2-Kosten anhand von drei angenommenen CO_2-Preisen für den Zeitraum 2026 bis 2035 berechnet. Die tatsächlichen CO_2-Preise können sowohl höher als auch niedriger als in den zugrundeliegenden Modellrechnungen ausfallen. Die CO_2-Kosten sind beim Tanken mit den Kraftstoffkosten zu bezahlen. Weitere Informationen unter www.alternativ-mobil.info.

Fahrzeug-Identifizierungsnummer (FIN): TMBLT8NX1TY109419 erstellt am: 24.11.2026