Das Fahrzeughaus
Konrad-Zuse-Str. 16 - 26789 Leer - Tel.: 0491 / 999 73 73

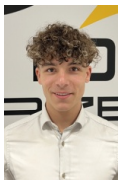

Ihr Ansprechpartner

**Herr Gino Ludewig**
E-Mail: gino.ludewig@dasfahrzeughaus.de
Telefon: 0491 9997373

# BMW X5M Sport Pro Standhzg AHK Panorama Innovati...

**Angebotsnr.:** WG02-9488405











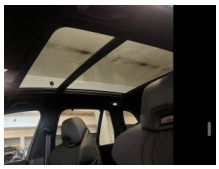



| Erstzulassung: | Kilometer: | Farbe: | Leistung: | Kraftstoffart: | Verbr. komb. | CO2-Emission | CO2-Klasse (WLTP) |
|---|---|---|---|---|---|---|---|
| - | 0 | Weiß | 259 kW / 352 PS | Diesel | 8,4 l/100km | 220 g/km | G |

**PREIS**
**113.820 €**

**FINANZIERUNGSBEISPIEL**
Laufzeit: 120 Monate — Anzahlung: 25 %
Basis-Finanzierung:* — Mtl. Rate:
Zielraten-Finanzierung:** — Mtl. Rate: **861 €**

* Basisfinanzierung: Anzahlung: 28.455 Euro, Laufzeit: 120 Monate, Nettodarlehen: 85.365 Euro, Gesamtbetrag: 139.344 Euro, Zinsätze: 5.82% Sollz. (gebunden), 5.98% eff.
** Zielratenfinanzierung: Anzahlung: 28.455 Euro, Laufzeit: 120 Monate, Nettodarlehen: 85.365 Euro, Zielrate: 62.601 Euro, Gesamtbetrag: 131.517 Euro, Zinsätze: 5.82% Sollz. (gebunden), 5.98% eff.,
**Achtung!** Kredite kosten Geld.
Vermittlung für: Ein Angebot der Openbank Deutschland AG, Santander-Platz 1, 41061 Mönchengladbach.
Repräsentatives Beispiel gem. § 17 Abs. 4 PAngV.

## Ausstattung

**Weiteres**
- 22" M Leichtmetallräder V-Speiche 747 M Bicolor mit Mischbereifung
- Abgasnorm EU6 RDE II
- Ablage für Wireless Charging
- Active Guard
- Active Protection
- Adaptiver LED-Scheinwerfer
- Adaptives M Fahrwerk
- Aktive Sitzbelüftung vorn
- Aktiver Fussgängerschutz
- Akustikkomfort-Verglasung
- Alarmanlage
- Ambient Air Paket
- Ambientes Licht
- Anhängerzugvorrichtung mit schwenkbarem Kugelkopf
- Außenspiegel
- automatisch abblendend
- Automatische Verriegelung beim Anfahren
- BMW Individual Dachhimmel Alcantara
- BMW Individual Dachreling Hochglanz Shadow Line
- BMW Individual Hochglanz Shadow Line
- BMW Individual Hochglanz Shadow Line mit erweiterten Umfängen
- BMW Individual Instrumententafel lederbezogen
- BMW Individual Leuchten Shadow Line
- BMW Live Cockpit Professional (laufzeitgebundener Dienst)
- BMW Niere 'Iconic Glow'
- Comfort Paket
- Comfort Paket Plus
- ConnectedDrive Services (laufzeitgebundener Dienst)
- ConnectedPackage Professional (laufzeitgebundener Dienst)
- DAB Tuner
- Dachreling
- Driving Assistant Professional
- Exklusiv Paket
- Fernlichtassistent
- Fussmatten in Velours
- Gepäckraumpaket
- Gepäckraumtrennnetz
- Gesetzlicher Notruf
- Getränkehalter
- temperiert
- Glasapplikation 'CraftedClarity' für Interieurelemente
- Harman Kardon Surround Sound System
- Innovationspaket
- Integral-Aktivlenkung
- Interieurleisten Carbon Fibre
- Keyless Entry
- Kilometertacho
- Klimaautomatik mit 4-Zonenregelung
- Komfortzugang
- Lederlenkrad
- M Aerodynamikpaket
- M Lederlenkrad
- M Multifunktionssitze für Fahrer und

EGA STÄNDIG ÜBER 15.000 FAHRZEUGE IM BESTAND!

© 2004-2026 Das Fahrzeughaus - Alle Rechte vorbehalten - Preisangaben ohne Gewähr und soweit nicht anders ausgewiesen inklusive MwSt.
Änderungen und Irrtümer vorbehalten

# Information über den Energieverbrauch und die $CO_2$-Emissionen des neuen Pkw

**Marke:** BMW **Handelsbezeichnung:** BMW X5

**Antriebsart:** Verbrennungsmotor

**Kraftstoff:** Diesel **anderer Energieträger:** entfällt

| | |
|---|---|
| **Energieverbrauch (kombiniert):** | 8,4 l/100 km |
| **$CO_2$-Emissionen (kombiniert):** | 220 g/km[1] |

**$CO_2$-Klasse**
**Auf Grundlage der $CO_2$-Emissionen**

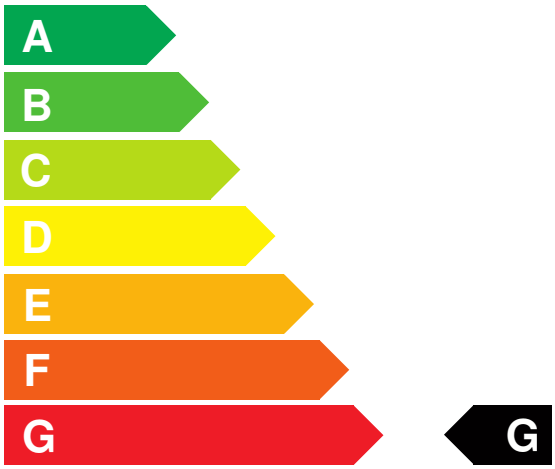


**Weitere Angaben:**

**Kraftstoffverbrauch**

| | |
|---|---|
| **kombiniert** | 8,4 l/100 km |
| • **Innenstadt** | 12,1 l/100 km |
| • **Stadtrand** | 7,6 l/100 km |
| • **Landstraße** | 7,2 l/100 km |
| • **Autobahn** | 8,4 l/100 km |

**Energiekosten bei 15.000 km Jahresfahrleistung:** **2.028,60 EUR**

**(Kraftstoffpreis: 1,61 EUR/l (jeweils Jahresdurchschnitt 2026))**

**Mögliche CO2-Kosten über die nächsten 10 Jahre (15.000 km/Jahr):**[2]

| | |
|---|---|
| • **bei einem angenommenen mittleren durchschnittlichen $CO_2$-Preis von 142,50 EUR/t:** | **4.702,50 EUR** |
| • **bei einem angenommenen niedrigen durchschnittlichen $CO_2$-Preis von 60,00 EUR/t:** | **1.980,00 EUR** |
| • **bei einem angenommenen hohen durchschnittlichen $CO_2$-Preis von 220,00 EUR/t:** | **7.260,00 EUR** |
| **Kraftfahrzeugsteuer:** | **645 EUR/Jahr** |

Die Informationen erfolgen gemäß der Pkw-Energieverbrauchskennzeichnungsverordnung. Die angegebenen Werte wurden nach den vorgeschriebenen Messverfahren WLTP (Worldwide harmonised Light-duty vehicles Test Procedures) ermittelt. Der Kraftstoffverbrauch und der $CO_2$-Ausstoß eines Pkw sind nicht nur von der effizienten Ausnutzung des Kraftstoffs durch den Pkw, sondern auch vom Fahrstil und anderen nichttechnischen Faktoren abhängig. $CO_2$ ist das für die Erderwärmung hauptsächlich verantwortliche Treibhausgas. Ein Leitfaden über den Kraftstoffverbrauch und die $CO_2$-Emissionen aller in Deutschland angebotenen neuen Pkw-Modelle ist unentgeltlich einsehbar an jedem Verkaufsort in Deutschland, an dem neue Pkw ausgestellt oder angeboten werden. Der Leitfaden ist auch hier abrufbar: www.dat.de.

[1] Es werden nur die CO2-Emissionen angegeben, die durch den Betrieb des Pkw entstehen. CO2-Emissionen, die durch die Produktion und Bereitstellung des Pkw sowie des Kraftstoffs bzw. der Energieträger entstehen oder vermieden werden, werden bei der Ermittlung der CO2-Emissionen gemäß WLTP nicht berücksichtigt.

[2] Aufgrund der $CO_2$-Bepreisung sind künftig Erhöhungen der Kraftstoffkosten möglich. Die künftige $CO_2$-Preisentwicklung ist unsicher, daher werden die möglichen $CO_2$-Kosten anhand von drei angenommenen $CO_2$-Preisen für den Zeitraum 2026 bis 2035 berechnet. Die tatsächlichen $CO_2$-Preise können sowohl höher als auch niedriger als in den zugrundeliegenden Modellrechnungen ausfallen. Die $CO_2$-Kosten sind beim Tanken mit den Kraftstoffkosten zu bezahlen. Weitere Informationen unter www.alternativ-mobil.info.

Fahrzeug-Identifizierungsnummer (FIN): WBA21EV0209488405 erstellt am: 23.11.2026