Das Fahrzeughaus
Konrad-Zuse-Str. 16 - 26789 Leer - Tel.: 0491 / 999 73 73

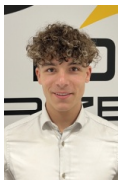

Ihr Ansprechpartner

**Herr Gino Ludewig**
E-Mail: gino.ludewig@dasfahrzeughaus.de
Telefon: 0491 9997373

# Fiat Ducato Kastenwagen L3H2 3.5T Maxi 2.2 Diese...

**Angebotsnr.:** AO17-1080292



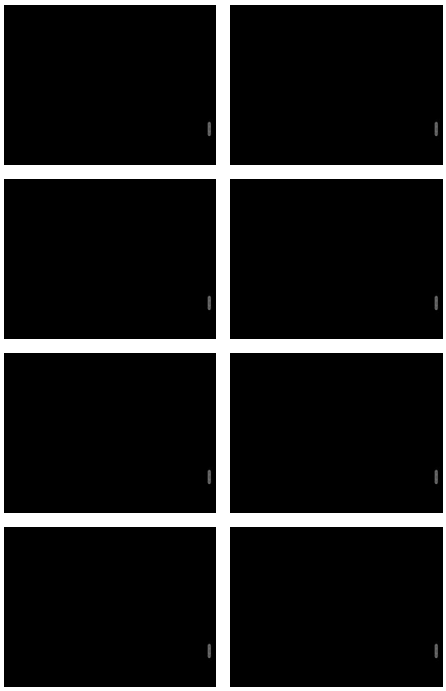

| Erstzulassung: | Kilometer: | Farbe: | Leistung: | Kraftstoffart: | Verbr. komb. | CO2-Emission | CO2-Klasse (WLTP) |
|---|---|---|---|---|---|---|---|
| 01.09.2026 | 10 | Weiß | 103 kW / 140 PS | Diesel | 8,0 l/100km | 210 g/km | G |

**PREIS**
**33.000 €**

**FINANZIERUNGSBEISPIEL**
Laufzeit: 120 Monate — Anzahlung: 25 %
Basis-Finanzierung:* — Mtl. Rate:
Zielraten-Finanzierung:** — Mtl. Rate: **250 €**

* Basisfinanzierung: Anzahlung: 8.250 Euro, Laufzeit: 120 Monate, Nettodarlehen: 24.750 Euro, Gesamtbetrag: 40.400 Euro, Zinsätze: 5.82% Sollz. (gebunden), 5.98% eff.
** Zielratenfinanzierung: Anzahlung: 8.250 Euro, Laufzeit: 120 Monate, Nettodarlehen: 24.750 Euro, Zielrate: 18.150 Euro, Gesamtbetrag: 38.131 Euro, Zinsätze: 5.82% Sollz. (gebunden), 5.98% eff.,
**Achtung!** Kredite kosten Geld.
Vermittlung für: Ein Angebot der Openbank Deutschland AG, Santander-Platz 1, 41061 Mönchengladbach.
Repräsentatives Beispiel gem. § 17 Abs. 4 PAngV.

## Ausstattung

**Weiteres**
- 050 Kilometerzähler
- 0AA CO-Reduktionskit
- 78N ECO INNOVATION
- 734 Haken zur Ladungssicherung im Laderaum
- 738 90-Liter-Kraftstofftank
- 739 TBM-Basisausstattung für intelligente Geschwindigkeitsunterstützung
- 01P Akustisches Warnsignal für Fußgänger (Rückfahrwarner)
- 025 Manuelle Klimaanlage
- 02S Standard-Lichtmaschine (180 A)
- 02T Standardbatterie (L5 - 95 Ah)
- 03C Standard-Servolenkung
- 03F Schaltgetriebe
- 041 Elektrisch verstellbare und beheizbare Außenspiegel
- 0WV Frontquerträger und Scheinwerfer
- 132 Armlehne und Lendenwirbelstütze
- 149 Stahltrennwand verblecht
- 2PX Audio-System DAB: 5" Farb-Display
- digitales Radio
- Bluetooth-Freisprecheinrichtung
- Bedienhebel am Lenkrad
- 392 Elektronische Stabilitätskontrolle (ESP): Seitenwindassistent
- Anhängerstabilitätskontrolle
- Post Collision Braking (Nachkollisionsbremsung)
- Überschlagsvermeidung
- Antischlupfregelung (ASR)
- Hydraulischer Bremsassistent (HBA)
- Berganfahrhilfe
- Adaptive Lastkontrolle (LAC) (Anpassung der ABS-
- ASR- u. ESP-Funktionen an Fahrzeugladung)
- 4B0 Untere zentrale Getränkehalter
- 4MZ Standard Sitzbezug schwarz
- 4WH Genarbte Frontstoßstange
- 500 Fahrerairbag
- 508 Parksensoren hinten
- 516 Heckflügeltüren verblecht
- 5EM Schwarzer Rahmen an den Scheinwerfern
- 5F4 SICHERHEITSPAKET MY24
- 5VE Front-Crashbox
- 692 Standard-Glühfaden-Tagfahrlicht
- 7B2 TPMS Indirect (Reifendruckkontrollsystem)
- A5A GSR STEP B-konform
- ARE EURO 6 E-Typgenehmigung
- MMK Kühlergrillrahmen STANDARD
- NHR Geschwindigkeitsbegrenzer + Tempomat
- RDG Globales Telematikmodul
- RTK Connected Services EMEA - GDSP
- SCR SELEKTIVER KATALYSATOR
- XCP ECE 16-Ausstattung
- 502 Doppelter Beifahrerairbag
- 5EV 16-Zoll-STANDARD-STAHLFELGEN
- 077 Verstärkte Hinterachsfederung

STÄNDIG ÜBER 15.000 FAHRZEUGE IM BESTAND!

© 2004-2026 Das Fahrzeughaus - Alle Rechte vorbehalten - Preisangaben ohne Gewähr und soweit nicht anders ausgewiesen inklusive MwSt.
Änderungen und Irrtümer vorbehalten

# Information über den Energieverbrauch und die $CO_2$-Emissionen des neuen Pkw

**Marke:** Fiat **Handelsbezeichnung:** Fiat Ducato

**Antriebsart:** Verbrennungsmotor

**Kraftstoff:** Diesel **anderer Energieträger:** entfällt

| | |
|---|---|
| **Energieverbrauch (kombiniert):** | 8,0 l/100 km |
| **$CO_2$-Emissionen (kombiniert):** | 210 g/km[1] |

**$CO_2$-Klasse**
**Auf Grundlage der $CO_2$-Emissionen**

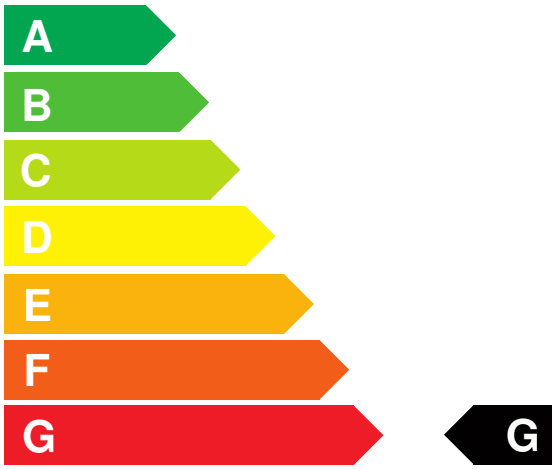


**Weitere Angaben:**

**Kraftstoffverbrauch**

| | |
|---|---|
| **kombiniert** | 8,0 l/100 km |
| • **Innenstadt** | 8,4 l/100 km |
| • **Stadtrand** | 7,0 l/100 km |
| • **Landstraße** | 6,7 l/100 km |
| • **Autobahn** | 9,6 l/100 km |

**Energiekosten bei 15.000 km Jahresfahrleistung:** **1.932,00 EUR**

**(Kraftstoffpreis: 1,61 EUR/l (jeweils Jahresdurchschnitt 2026))**

**Mögliche CO2-Kosten über die nächsten 10 Jahre (15.000 km/Jahr):**[2]

| | |
|---|---|
| • **bei einem angenommenen mittleren durchschnittlichen $CO_2$-Preis von 142,50 EUR/t:** | **4.488,75 EUR** |
| • **bei einem angenommenen niedrigen durchschnittlichen $CO_2$-Preis von 60,00 EUR/t:** | **1.890,00 EUR** |
| • **bei einem angenommenen hohen durchschnittlichen $CO_2$-Preis von 220,00 EUR/t:** | **6.930,00 EUR** |
| **Kraftfahrzeugsteuer:** | **529 EUR/Jahr** |

Die Informationen erfolgen gemäß der Pkw-Energieverbrauchskennzeichnungsverordnung. Die angegebenen Werte wurden nach den vorgeschriebenen Messverfahren WLTP (Worldwide harmonised Light-duty vehicles Test Procedures) ermittelt. Der Kraftstoffverbrauch und der $CO_2$-Ausstoß eines Pkw sind nicht nur von der effizienten Ausnutzung des Kraftstoffs durch den Pkw, sondern auch vom Fahrstil und anderen nichttechnischen Faktoren abhängig. $CO_2$ ist das für die Erderwärmung hauptsächlich verantwortliche Treibhausgas. Ein Leitfaden über den Kraftstoffverbrauch und die $CO_2$-Emissionen aller in Deutschland angebotenen neuen Pkw-Modelle ist unentgeltlich einsehbar an jedem Verkaufsort in Deutschland, an dem neue Pkw ausgestellt oder angeboten werden. Der Leitfaden ist auch hier abrufbar: www.dat.de.

[1] Es werden nur die CO2-Emissionen angegeben, die durch den Betrieb des Pkw entstehen. CO2-Emissionen, die durch die Produktion und Bereitstellung des Pkw sowie des Kraftstoffs bzw. der Energieträger entstehen oder vermieden werden, werden bei der Ermittlung der CO2-Emissionen gemäß WLTP nicht berücksichtigt.

[2] Aufgrund der $CO_2$-Bepreisung sind künftig Erhöhungen der Kraftstoffkosten möglich. Die künftige $CO_2$-Preisentwicklung ist unsicher, daher werden die möglichen $CO_2$-Kosten anhand von drei angenommenen $CO_2$-Preisen für den Zeitraum 2026 bis 2035 berechnet. Die tatsächlichen $CO_2$-Preise können sowohl höher als auch niedriger als in den zugrundeliegenden Modellrechnungen ausfallen. Die $CO_2$-Kosten sind beim Tanken mit den Kraftstoffkosten zu bezahlen. Weitere Informationen unter www.alternativ-mobil.info.

Fahrzeug-Identifizierungsnummer (FIN):

erstellt am: 24.11.2026