Das Fahrzeughaus
Konrad-Zuse-Str. 16 - 26789 Leer - Tel.: 0491 / 999 73 73

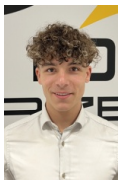

Ihr Ansprechpartner

Herr Gino Ludewig
E-Mail: gino.ludewig@dasfahrzeughaus.de
Telefon: 0491 9997373

BMW X5M Sport Pro Panorama AHK Standhzg Individu...

WG09-247806 **Angebotsnr.:**



















Erstzulassung:	Kilometer:	Farbe:	Leistung:	Kraftstoffart:
20.06.2023	45.971	Grau	390 kW / 530 PS	Benzin

PREIS
76.070 €

FINANZIERUNGSBEISPIEL

Laufzeit: 120 Monate	Anzahlung: 25 %
Basis-Finanzierung:*	Mtl. Rate:
Zielraten-Finanzierung:**	Mtl. Rate: **575 €**

* Basisfinanzierung: Anzahlung: 19.018 Euro, Laufzeit: 120 Monate, Nettodarlehen: 57.053 Euro, Gesamtbetrag: 93.129 Euro, Zinsätze: 5.82% Sollz. (gebunden), 5.98% eff.
** Zielratenfinanzierung: Anzahlung: 19.018 Euro, Laufzeit: 120 Monate, Nettodarlehen: 57.053 Euro, Zielrate: 41.839 Euro, Gesamtbetrag: 87.898 Euro, Zinsätze: 5.82% Sollz. (gebunden), 5.98% eff.,
Achtung! Kredite kosten Geld.
Vermittlung für: Ein Angebot der Openbank Deutschland AG, Santander-Platz 1, 41061 Mönchengladbach.
Repräsentatives Beispiel gem. § 17 Abs. 4 PAngV.

Ausstattung

Weiteres
- Abgasnorm EU6 RDE II
- Ablage für Wireless Charging
- Abstandsregeltempomat
- Active Guard
- Active Protection
- Adaptives M Fahrwerk
- Aktiver Fussgängerschutz
- Alarmanlage mit Fernbedienung
- Ambient Air-Paket
- Ambientes Licht
- Anhängerkupplung (Kugelkopf schwenkbar)
- Außenausstattung: Shadow-Line Hochglanz (erweiterter Umfang)
- BMW Live Cockpit Professional
- Bremsanlage: M Sportbremsen (Bremssättel lackiert
- rot hochglänzend)
- Connected Package Professional (laufzeitgebundener Dienst)
- ConnectedDrive Services
- DAB Tuner
- Dachreling
- Edelholzausführung "Fineline" schwarz mit Metalleffekt hochglänzend
- Erweitertes Außenspiegelpaket
- Fahrassistenz-System: BMW Gestiksteuerung
- Fahrassistenz-System: Driving Assistant Professional
- Fernlichtassistent
- Fußmatten in Velours
- Gepäckraum-Paket
- Gepäckraumtrennnetz
- Gesetzlicher Notruf
- Getränkehalter mit Kühlfunktion / Wärmefunktion
- Innovations-Paket
- Integral-Aktivlenkung
- Keyless Entry
- Klimaautomatik 4-Zonen mit autom. Umluft-Control
- Komfort-Paket
- Komfortsitze vorn elektr. verstellbar (mit Memory)
- Komfortzugang
- Lederlenkrad
- LM-Felgen vorn/hinten: 9
- 5x22 / 10
- 5x22 (V-Speiche 747 M
- Bicolor
- Ceriumgrau)
- M Aerodynamikpaket
- M Dachreling Hochglanz Shadow Line
- M Hochglanz Shadow Line
- M Hochglanz Shadow Line
- M Lederlenkrad
- M Leuchten Shadow Line
- M Sport Pro Paket
- M Sportdifferenzial
- Müdigkeitswarnsystem
- Panoramadach (Glas)
- Parkassistent-Paket Professional

EGA
STÄNDIG ÜBER 15.000 FAHRZEUGE IM BESTAND!

© 2004-2026 Das Fahrzeughaus - Alle Rechte vorbehalten - Preisangaben ohne Gewähr und soweit nicht anders ausgewiesen inklusive MwSt.
Änderungen und Irrtümer vorbehalten