Das Fahrzeughaus
Konrad-Zuse-Str. 16 - 26789 Leer - Tel.: 0491 / 999 73 73

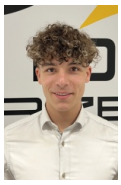

Ihr Ansprechpartner

Herr Gino Ludewig
E-Mail: gino.ludewig@dasfahrzeughaus.de
Telefon: 0491 9997373

Skoda Karoq Sportline 2.0TDI 4x4 DCC AHK FahrAss...

Angebotsnr.: AJ26-269154



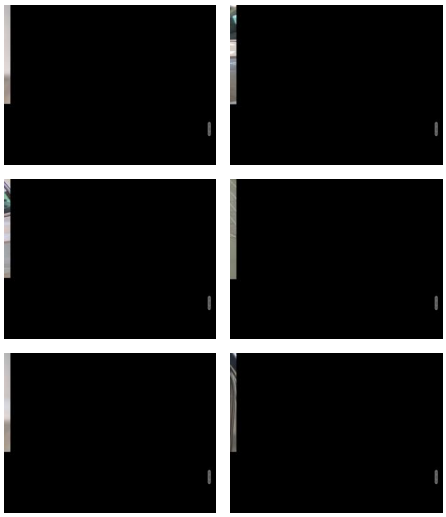

Erstzulassung:	Kilometer:	Farbe:	Leistung:	Kraftstoffart:	Verbr. komb.	CO2-Emission	CO2-Klasse (WLTP)
-	15	Grau	110 kW / 150 PS	Diesel	5,9 l/100km	155 g/km	E

PREIS
40.860 €

FINANZIERUNGSBEISPIEL
Laufzeit: 120 Monate — Anzahlung: 25 %
Basis-Finanzierung:* — Mtl. Rate:
Zielraten-Finanzierung:** — Mtl. Rate: **309 €**

* Basisfinanzierung: Anzahlung: 10.215 Euro, Laufzeit: 120 Monate, Nettodarlehen: 30.645 Euro, Gesamtbetrag: 50.023 Euro, Zinsätze: 5.82% Sollz. (gebunden), 5.98% eff.
** Zielratenfinanzierung: Anzahlung: 10.215 Euro, Laufzeit: 120 Monate, Nettodarlehen: 30.645 Euro, Zielrate: 22.473 Euro, Gesamtbetrag: 47.213 Euro, Zinsätze: 5.82% Sollz. (gebunden), 5.98% eff.,
Achtung! Kredite kosten Geld.
Vermittlung für: Ein Angebot der Openbank Deutschland AG, Santander-Platz 1, 41061 Mönchengladbach.
Repräsentatives Beispiel gem. § 17 Abs. 4 PAngV.

Ausstattung

Weiteres
- Sonderausstattungen / Zubehör:
- Gepäcknetztrennwand
- Fahrassistenz Plus
- Adaptiver Abstandsassistent ACC (Regelbereich bis 210 km/h)
- Speedlimiter (Geschwindigkeitsbegrenzer)
- Travel Assist (pACC
- Adaptiver Spurhalteassistent
- Notfall- und Stauassistent)
- Frontradarassistent (Front Assist)
- Spurwechselassistent (Side Assist)
- Verkehrszeichenerkennung
- Automatisch abblendbarer Innenspiegel mit USB-Ladeanschluss
- Multifunktionskamera (Für Fahrerassistenzsysteme)
- Winter Plus
- Klimaanlage Climatronic (3-Zonen) mit Allergenfilter und Geruchsfilter
- Anhängerzugvorrichtung
- schwenkbar
- inklusive Gespannstabilisierung
- Kühlerschutzgitter
- Adapter (13-auf 7-poligen Stecker)
- Variabler Ladeboden im Gepäckraum
- 19 Zoll Leichtmetallfelgen Sagitarius Anthrazit glanzgedreht
- Abdeckungen für Radschrauben
- Reifen 225/45 R19
- Infotainment Plus
- Navigationssystem mit 9
- 2 Zoll Bildschirm
- Parken
- Parksensoren vorn und hinten mit Rangierbremsfunktion
- Rückfahrkamera
- Komfort
- Elektrische Heckklappe mit Komfortbedienung (Easy Open)
- Drei Fahrzeugschlüssel mit Funkfernbedienung
- Care Connect (3 Jahre Laufzeit) und Infotainment Online (3 Jahre Laufzeit)
- Sonderausstattung ersetzt die entsprechende Serienausstattung
- Serienausstattung
- Türeinstiegsleisten vorn
- Brillenfach am Dachhimmel
- Einstellbare Lendenwirbelstützen in den Vordersitzen
- Infotainmentdisplay
- Dynamischer Fernlichtassistent (Dynamic Light Assist)
- Matrix-LED-Hauptscheinwerfer
- LED-Tagfahrlicht
- Heckscheibenwischer inklusive Scheibenwaschanlage
- Regensensor und Fahrlichtassistent (Easy Light Assist)
- Dynamische- und automatische Leuchtweitenregulierung
- 8 Lautsprecher

STÄNDIG ÜBER 15.000 FAHRZEUGE IM BESTAND!

© 2004-2026 Das Fahrzeughaus - Alle Rechte vorbehalten - Preisangaben ohne Gewähr und soweit nicht anders ausgewiesen inklusive MwSt.
Änderungen und Irrtümer vorbehalten

Information über den Energieverbrauch und die CO_2-Emissionen des neuen Pkw

Marke: Skoda **Handelsbezeichnung:** Skoda Karoq

Antriebsart: Verbrennungsmotor

Kraftstoff: Diesel **anderer Energieträger:** entfällt

Energieverbrauch (kombiniert):	5,9 l/100 km
CO_2-Emissionen (kombiniert):	155 g/km[1]

CO_2-Klasse
Auf Grundlage der CO_2-Emissionen

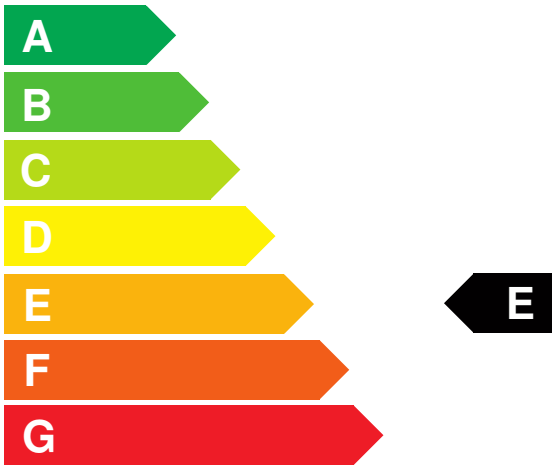

Weitere Angaben:

Kraftstoffverbrauch

kombiniert	5,9 l/100 km
• **Innenstadt**	7,9 l/100 km
• **Stadtrand**	5,7 l/100 km
• **Landstraße**	5,0 l/100 km
• **Autobahn**	6,0 l/100 km

Energiekosten bei 15.000 km Jahresfahrleistung: **1.424,85 EUR**

(Kraftstoffpreis: 1,61 EUR/l (jeweils Jahresdurchschnitt 2026))

Mögliche CO2-Kosten über die nächsten 10 Jahre (15.000 km/Jahr):[2]

• **bei einem angenommenen mittleren durchschnittlichen CO_2-Preis von 142,50 EUR/t:**	**3.313,13 EUR**
• **bei einem angenommenen niedrigen durchschnittlichen CO_2-Preis von 60,00 EUR/t:**	**1.395,00 EUR**
• **bei einem angenommenen hohen durchschnittlichen CO_2-Preis von 220,00 EUR/t:**	**5.115,00 EUR**
Kraftfahrzeugsteuer:	**324 EUR/Jahr**

Die Informationen erfolgen gemäß der Pkw-Energieverbrauchskennzeichnungsverordnung. Die angegebenen Werte wurden nach den vorgeschriebenen Messverfahren WLTP (Worldwide harmonised Light-duty vehicles Test Procedures) ermittelt. Der Kraftstoffverbrauch und der CO_2-Ausstoß eines Pkw sind nicht nur von der effizienten Ausnutzung des Kraftstoffs durch den Pkw, sondern auch vom Fahrstil und anderen nichttechnischen Faktoren abhängig. CO_2 ist das für die Erderwärmung hauptsächlich verantwortliche Treibhausgas. Ein Leitfaden über den Kraftstoffverbrauch und die CO_2-Emissionen aller in Deutschland angebotenen neuen Pkw-Modelle ist unentgeltlich einsehbar an jedem Verkaufsort in Deutschland, an dem neue Pkw ausgestellt oder angeboten werden. Der Leitfaden ist auch hier abrufbar: www.dat.de.

[1] Es werden nur die CO2-Emissionen angegeben, die durch den Betrieb des Pkw entstehen. CO2-Emissionen, die durch die Produktion und Bereitstellung des Pkw sowie des Kraftstoffs bzw. der Energieträger entstehen oder vermieden werden, werden bei der Ermittlung der CO2-Emissionen gemäß WLTP nicht berücksichtigt.

[2] Aufgrund der CO_2-Bepreisung sind künftig Erhöhungen der Kraftstoffkosten möglich. Die künftige CO_2-Preisentwicklung ist unsicher, daher werden die möglichen CO_2-Kosten anhand von drei angenommenen CO_2-Preisen für den Zeitraum 2026 bis 2035 berechnet. Die tatsächlichen CO_2-Preise können sowohl höher als auch niedriger als in den zugrundeliegenden Modellrechnungen ausfallen. Die CO_2-Kosten sind beim Tanken mit den Kraftstoffkosten zu bezahlen. Weitere Informationen unter www.alternativ-mobil.info.

Fahrzeug-Identifizierungsnummer (FIN): TMBLJ7NU9V5015377 erstellt am: 24.11.2026