Das Fahrzeughaus
Konrad-Zuse-Str. 16 - 26789 Leer - Tel.: 0491 / 999 73 73

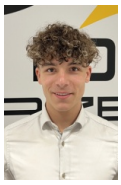

Ihr Ansprechpartner

Herr Gino Ludewig
E-Mail: gino.ludewig@dasfahrzeughaus.de
Telefon: 0491 9997373

Ford Fiesta 1.1 Cool&Connect *LED *KLIMA *TEMPOM...

Angebotsnr.: AB73-0021-7765



















Erstzulassung:	Kilometer:	Farbe:	Leistung:	Kraftstoffart:
08.02.2023	53.490	Weiß	55 kW / 75 PS	Benzin

PREIS
12.740 €

FINANZIERUNGSBEISPIEL

Laufzeit: 120 Monate	Anzahlung: 25 %
Basis-Finanzierung:*	Mtl. Rate:
Zielraten-Finanzierung:**	Mtl. Rate: **96 €**

* Basisfinanzierung: Anzahlung: 3.185 Euro, Laufzeit: 120 Monate, Nettodarlehen: 9.555 Euro, Gesamtbetrag: 15.597 Euro, Zinsätze: 5.82% Sollz. (gebunden), 5.98% eff.
** Zielratenfinanzierung: Anzahlung: 3.185 Euro, Laufzeit: 120 Monate, Nettodarlehen: 9.555 Euro, Zielrate: 7.007 Euro, Gesamtbetrag: 14.721 Euro, Zinsätze: 5.82% Sollz. (gebunden), 5.98% eff.,
Achtung! Kredite kosten Geld.
Vermittlung für: Ein Angebot der Openbank Deutschland AG, Santander-Platz 1, 41061 Mönchengladbach.
Repräsentatives Beispiel gem. § 17 Abs. 4 PAngV.

Ausstattung

Besonderheiten
- **Klimaanlage**
- **Scheinwerfer LED**
- **Tempomat**
- **Geschwindigkeits-Begrenzeranlage**
- **Easy-Driver-Paket**
- **Audiosystem: Radio mit Ford SYNC (AppLink und Touchscreen)**
- **Außenspiegel elektr. verstellbar**
- **Scheinwerfer-Assistent mit Tag-/Nachtsensor**
- **Fahrassistenz-System: Sicherheitssystem SYNC mit automatischem Notruf**
- **Fahrassistenz-System: Notbrems-Assistent**
- **Fahrassistenz-System: Spurhalteassistent**
- **Fahrassistenz-System: Berganfahr-Assistent (Hill-Holder)**

Sicherheit
- Geschwindigkeitsbegrenzungsanlage
- Notrufsystem
- Reifendruckkontrollsystem
- Anti-Blockiersystem ABS
- Antischlupfregelung ASC+T
- elektronische Stabilitätskontrolle (ESP / DSP)
- Servolenkung
- Geschwindigkeitsregelung (Tempomat)
- Wegfahrsperre
- Kindersitzbefestigung
- PDC Park Distance Control vorne
- LED-Scheinwerfer
- Spurhalteassistent
- Notbremsassistent
- **Airbag Beifahrerseite abschaltbar**
- **Mittelarmlehne vorn mit Staufach und 12V-Anschluß**
- **Scheinwerfer mit Begrüßungsfunktion**
- **Reifendruck-Kontrollsystem**
- **Zentralverriegelung mit Fernbedienung**
- **Warnanlage für Sicherheitsgurte hinten**
- **Intelligent Protection System (IPS)**
- **Anti-Blockier-System (ABS)**
- **Elektr. Bremskraftverteilung (EBD)**
- **Reifen-Reparaturkit**
- **Elektron. Stabilitäts-Programm (ESP)**

Multimedia
- Soundsystem
- USB
- W-Lan / Wifi Hotspot
- Radio DAB
- Sprachsteuerung
- Touchscreen
- Radio
- Freisprechen
- MP3 Anschluss
- Bluetooth
- **Bord-/Verbrauchscomputer**
- **Farbdisplay für Bordcomputer**

Komfort
- Berganfahrassistent

STÄNDIG ÜBER 15.000 FAHRZEUGE IM BESTAND!

© 2004-2026 Das Fahrzeughaus - Alle Rechte vorbehalten - Preisangaben ohne Gewähr und soweit nicht anders ausgewiesen inklusive MwSt.
Änderungen und Irrtümer vorbehalten