Das Fahrzeughaus
Konrad-Zuse-Str. 16 - 26789 Leer - Tel.: 0491 / 999 73 73

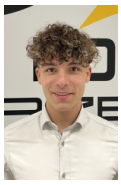

Ihr Ansprechpartner

Herr Gino Ludewig
E-Mail: gino.ludewig@dasfahrzeughaus.de
Telefon: 0491 9997373

Volkswagen Caddy Life NEUES MODELL+PDC+ACC+16 LM...

TC00-509620 **Angebotsnr.:**





Erstzulassung:	Kilometer:	Farbe:	Leistung:	Kraftstoffart:	Verbr. komb.	CO2-Emission	CO2-Klasse (WLTP)
-	0		85 kW / 116 PS	Benzin	6,7 l/100km	152 g/km	E

PREIS
34.550 €

FINANZIERUNGSBEISPIEL
Laufzeit: 120 Monate Anzahlung: 25 %
Basis-Finanzierung:* Mtl. Rate:
Zielraten-Finanzierung:** Mtl. Rate: **261 €**

* Basisfinanzierung: Anzahlung: 8.638 Euro, Laufzeit: 120 Monate, Nettodarlehen: 25.913 Euro, Gesamtbetrag: 42.298 Euro, Zinsätze: 5.82% Sollz. (gebunden), 5.98% eff.
** Zielratenfinanzierung: Anzahlung: 8.638 Euro, Laufzeit: 120 Monate, Nettodarlehen: 25.913 Euro, Zielrate: 19.003 Euro, Gesamtbetrag: 39.922 Euro, Zinsätze: 5.82% Sollz. (gebunden), 5.98% eff.,
Achtung! Kredite kosten Geld.
Vermittlung für: Ein Angebot der Openbank Deutschland AG, Santander-Platz 1, 41061 Mönchengladbach.
Repräsentatives Beispiel gem. § 17 Abs. 4 PAngV.

Ausstattung

Weiteres
- +Terminvereinbarung! Gerne beraten wir Sie auch bei uns vor Ort persönlich. Bitte vereinbaren Sie dafür vorab einen Termin mit uns.+ Anzahl Türen: 5-türig
- Anhängerkupplung: Anhängerkupplung-Vorbereitung
- Fahrwerk- und Regelungssysteme: Antischlupfregelung (ASR)
- Außenspiegel: Außenspiegel beheizbar
- Qualitätssiegel: BVFK-Siegel
- Garantieleistung: Fahrzeuggarantie vom Hersteller
- Audioanlage: Farbdisplay
- Lenkrad: höhenverstellbar
- Assistenzsysteme: Spurwechselassistent
- Scheiben
- Verglasung: WärmeschutzglasLieferzeit: ca.3-4 Monate Ausstattungen: Innen 3er-Sitzbank in der 2. SR (klapp-
- wickel- und herausnehmbar)
- Isofix und Top Tether auf äußeren Sitzen in 2. SR 4 Verzurrösen zur Ladegutsicherung Klimaanlage
- 2-Zonen "Air Care Climatronic" Dekoreinlage "Cool Inox" Dreipunkt-Automatiksicherheitsgurte vorn mit Gurthöhenverstellung und elektr. Gurtstraffern Gepäckraumabdeckung
- auszieh- und herausnehmbar Handschuhfach mit Klappe
- beleuchtet Höheneinstellung für beide Vordersitze
- manuell Klapptische an den Rücklehnen der Sitze in der 1. Sitzreihe LED-Leseleuchten im Fahrgastraum Lendenwirbelstütze manuell einstellbar
- links und rechts Lenkrad
- höhen- und neigungsverstellbar Luftausströmer
- vorn in mattem Schwarz
- Bedienhebel in Chromapplikation Nichtraucherausführung Ohne Trittschutzfolie für Türeinstieg Ohne Wärmespeicher/Zusatzheizung ((nur in Verbindung mit TSI)) Ohne zus. Geräuschdämpfungsmaßnahmen für Innenraum ((nur in Verbindung mit TSI und eHybrid)) Schubladen unter den Vordersitzen Sicherheitsgurte im Fahrgastraum
- mit Gurtstraffern für die Außensitze in der 2. Sitzreihe Sicherheitsinnenspiegel
- automatisch abblendbar Sitzbezüge in Stoff
- Dessin "Flight" Teppichbodenbelag im Fahrgastraum Türverkleidung in Kunststoff mit Insert und Armauflage in Stoff Infotainment & Kommunikation 6 Lautsprecher (4 Lautsprecher vorn und 2 Lautsprecher hinten)

© 2004-2026 Das Fahrzeughaus - Alle Rechte vorbehalten - Preisangaben ohne Gewähr und soweit nicht anders ausgewiesen inklusive MwSt.
Änderungen und Irrtümer vorbehalten