Das Fahrzeughaus
Konrad-Zuse-Str. 16 - 26789 Leer - Tel.: 0491 / 999 73 73

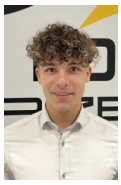

Ihr Ansprechpartner

Herr Gino Ludewig
E-Mail: gino.ludewig@dasfahrzeughaus.de
Telefon: 0491 9997373

Nissan Qashqai 1.3 DIGT X-TRONIC 4WDN-CONNETA PA...

RA00-22306 **Angebotsnr.:**















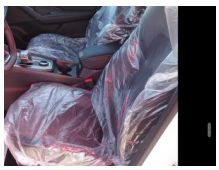

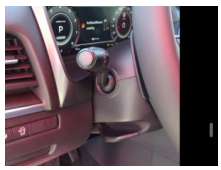

Erstzulassung:	Kilometer:	Farbe:	Leistung:	Kraftstoffart:	Verbr. komb.	CO2-Emission	CO2-Klasse (WLTP)
01.04.2026	10		116 kW / 158 PS	Benzin	7,0 l/100km	157 g/km	F

PREIS
31.770 €

FINANZIERUNGSBEISPIEL
Laufzeit: 120 Monate Anzahlung: 25 %
Basis-Finanzierung:* Mtl. Rate:
Zielraten-Finanzierung:** Mtl. Rate: **240 €**

* Basisfinanzierung: Anzahlung: 7.943 Euro, Laufzeit: 120 Monate, Nettodarlehen: 23.828 Euro, Gesamtbetrag: 38.895 Euro, Zinsätze: 5.82% Sollz. (gebunden), 5.98% eff.
** Zielratenfinanzierung: Anzahlung: 7.943 Euro, Laufzeit: 120 Monate, Nettodarlehen: 23.828 Euro, Zielrate: 17.474 Euro, Gesamtbetrag: 36.710 Euro, Zinsätze: 5.82% Sollz. (gebunden), 5.98% eff.,
Achtung! Kredite kosten Geld.
Vermittlung für: Ein Angebot der Openbank Deutschland AG, Santander-Platz 1, 41061 Mönchengladbach.
Repräsentatives Beispiel gem. § 17 Abs. 4 PAngV.

Ausstattung

Weiteres
- Serien-Ausstattung: 3. Bremsleuchte
- Airbag Fahrer-/Beifahrerseite
- Anti-Blockier-System (ABS)
- Antriebsart: Frontantrieb
- Audiosystem
- Auto-Hold-Funktion
- Automatische Fahrlichtschaltung
- Außenspiegel elektr. verstell- und heizbar
- Blinkleuchten LED in Außenspiegel integriert
- Dachantenne im Haifischflossen-Design
- Dachhimmel hellgrau
- Einparkhilfe hinten
- Elektr. Bremskraftverteilung (EBD)
- Elektron. Stabilitäts-Programm (ESP)
- Fahrassistenz-System: aktiver Spurhalteassistent
- mit korrigierendem Bremseingriff
- Fahrassistenz-System: Auffahrwarnsystem
- FCW)
- Fahrassistenz-System: Autonomer Notbrems-Assistent
- Fahrassistenz-System: Berganfahr-Assistent
- Fahrassistenz-System: Fernlichtassistent
- Fahrassistenz-System: Moving Object Detection (MOD
- Fußgängererkennung und bewegliche Objekterkennung)
- Fahrassistenz-System: Müdigkeitserkennungs-Sensor
- Fahrassistenz-System: Querverkehrs-Assistent Heck (Rear Cross Traffic Alert
- RCTA)
- Fahrassistenz-System: Sicherheitssystem ERA GLONASS mit automatischem Notruf
- Fahrassistenz-System: Totwinkel-Assistent
- Fahrassistenz-System:
- Fahrmodusschalter
- Fensterheber elektrisch vorn + hinten
- Geschwindigkeits-Begrenzeranlage
- Geschwindigkeits-Regelanlage (Tempomat) mit Abstandsregelung
- Getriebe 6-Gang
- Handschuhfach beleuchtet
- Heckleuchten LED
- Innenraumfilter: Pollenfilter
- Instrumentenanzeige TFT-Farbdisplay (7 Zoll)
- Isofix-Aufnahmen für Kindersitz
- Karosserie: 5-türig
- Klimaanlage
- Kofferraumbeleuchtung
- Kopf-Airbag-System
- Lackierung Solid Red
- Lenkrad (Leder) mit Multifunktion
- Lenksäule (Lenkrad) höhen-/längsverstellbar
- Leseleuchten vorn und hinten

EGA STÄNDIG ÜBER 15.000 FAHRZEUGE IM BESTAND!

© 2004-2026 Das Fahrzeughaus - Alle Rechte vorbehalten - Preisangaben ohne Gewähr und soweit nicht anders ausgewiesen inklusive MwSt.
Änderungen und Irrtümer vorbehalten

Information über den Energieverbrauch und die CO_2-Emissionen des neuen Pkw

Marke: Nissan **Handelsbezeichnung:** Nissan Qashqai

Antriebsart: Verbrennungsmotor

Kraftstoff: Benzin **anderer Energieträger:** entfällt

Energieverbrauch (kombiniert):	7,0 l/100 km
CO_2-Emissionen (kombiniert):	157 g/km[1]

CO_2-Klasse
Auf Grundlage der CO_2-Emissionen

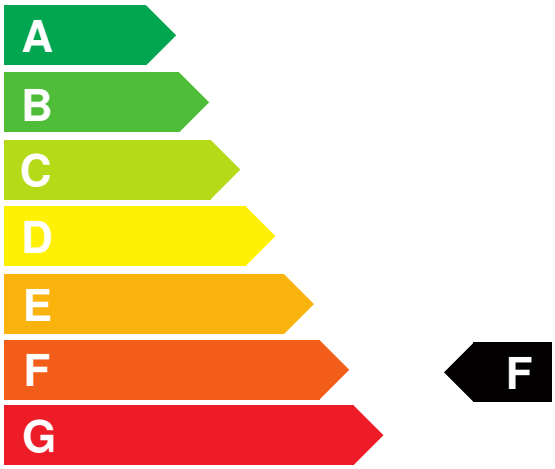

Weitere Angaben:

Kraftstoffverbrauch

kombiniert	7,0 l/100 km
• **Innenstadt**	8,9 l/100 km
• **Stadtrand**	6,7 l/100 km
• **Landstraße**	5,9 l/100 km
• **Autobahn**	7,3 l/100 km

Energiekosten bei 15.000 km Jahresfahrleistung: **1.831,20 EUR**

(Kraftstoffpreis: 1,74 EUR/l (jeweils Jahresdurchschnitt 2026))

Mögliche CO2-Kosten über die nächsten 10 Jahre (15.000 km/Jahr):[2]

• **bei einem angenommenen mittleren durchschnittlichen CO_2-Preis von 142,50 EUR/t:**	**3.355,88 EUR**
• **bei einem angenommenen niedrigen durchschnittlichen CO_2-Preis von 60,00 EUR/t:**	**1.413,00 EUR**
• **bei einem angenommenen hohen durchschnittlichen CO_2-Preis von 220,00 EUR/t:**	**5.181,00 EUR**
Kraftfahrzeugsteuer:	**168 EUR/Jahr**

Die Informationen erfolgen gemäß der Pkw-Energieverbrauchskennzeichnungsverordnung. Die angegebenen Werte wurden nach den vorgeschriebenen Messverfahren WLTP (Worldwide harmonised Light-duty vehicles Test Procedures) ermittelt. Der Kraftstoffverbrauch und der CO_2-Ausstoß eines Pkw sind nicht nur von der effizienten Ausnutzung des Kraftstoffs durch den Pkw, sondern auch vom Fahrstil und anderen nichttechnischen Faktoren abhängig. CO_2 ist das für die Erderwärmung hauptsächlich verantwortliche Treibhausgas. Ein Leitfaden über den Kraftstoffverbrauch und die CO_2-Emissionen aller in Deutschland angebotenen neuen Pkw-Modelle ist unentgeltlich einsehbar an jedem Verkaufsort in Deutschland, an dem neue Pkw ausgestellt oder angeboten werden. Der Leitfaden ist auch hier abrufbar: www.dat.de.

[1] Es werden nur die CO2-Emissionen angegeben, die durch den Betrieb des Pkw entstehen. CO2-Emissionen, die durch die Produktion und Bereitstellung des Pkw sowie des Kraftstoffs bzw. der Energieträger entstehen oder vermieden werden, werden bei der Ermittlung der CO2-Emissionen gemäß WLTP nicht berücksichtigt.

[2] Aufgrund der CO_2-Bepreisung sind künftig Erhöhungen der Kraftstoffkosten möglich. Die künftige CO_2-Preisentwicklung ist unsicher, daher werden die möglichen CO_2-Kosten anhand von drei angenommenen CO_2-Preisen für den Zeitraum 2026 bis 2035 berechnet. Die tatsächlichen CO_2-Preise können sowohl höher als auch niedriger als in den zugrundeliegenden Modellrechnungen ausfallen. Die CO_2-Kosten sind beim Tanken mit den Kraftstoffkosten zu bezahlen. Weitere Informationen unter www.alternativ-mobil.info.

Fahrzeug-Identifizierungsnummer (FIN):

erstellt am: 23.11.2026