Das Fahrzeughaus
Konrad-Zuse-Str. 16 - 26789 Leer - Tel.: 0491 / 999 73 73

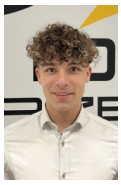

Ihr Ansprechpartner

Herr Gino Ludewig
E-Mail: gino.ludewig@dasfahrzeughaus.de
Telefon: 0491 9997373

BMW X5M Sport Pro Standhzg Panorama AHK Aktivlen...

Angebotsnr.: WG02-9524700



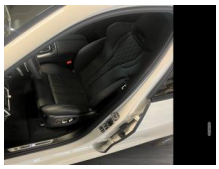

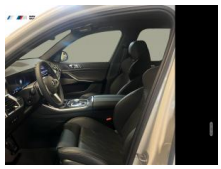





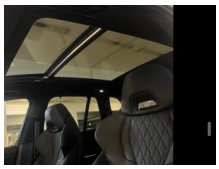



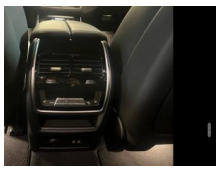

Erstzulassung:	Kilometer:	Farbe:	Leistung:	Kraftstoffart:	Verbr. komb.	CO2-Emission	CO2-Klasse (WLTP)
-	0	Weiß	219 kW / 298 PS	Diesel	8,2 l/100km	215 g/km	G

PREIS
102.170 €

FINANZIERUNGSBEISPIEL
Laufzeit: 120 Monate — Anzahlung: 25 %
Basis-Finanzierung:* — Mtl. Rate:
Zielraten-Finanzierung:** — Mtl. Rate: **773 €**

* Basisfinanzierung: Anzahlung: 25.543 Euro, Laufzeit: 120 Monate, Nettodarlehen: 76.628 Euro, Gesamtbetrag: 125.082 Euro, Zinsätze: 5.82% Sollz. (gebunden), 5.98% eff.
** Zielratenfinanzierung: Anzahlung: 25.543 Euro, Laufzeit: 120 Monate, Nettodarlehen: 76.628 Euro, Zielrate: 56.194 Euro, Gesamtbetrag: 118.056 Euro, Zinsätze: 5.82% Sollz. (gebunden), 5.98% eff.,
Achtung! Kredite kosten Geld.
Vermittlung für: Ein Angebot der Openbank Deutschland AG, Santander-Platz 1, 41061 Mönchengladbach.
Repräsentatives Beispiel gem. § 17 Abs. 4 PAngV.

Ausstattung

Weiteres
- 21" M Leichtmetallräder Y-Speiche 741 M Bicolor mit Mischbereifung und Notlaufeigenschaften
- Abgasnorm EU6 RDE II
- Ablage für Wireless Charging
- Abstandsregeltempomat
- Active Guard
- Active Protection
- Adaptiver LED-Scheinwerfer
- Adaptives M Fahrwerk
- Aktive Sitzbelüftung vorn
- Aktiver Fussgängerschutz
- Akustikkomfort-Verglasung
- Alarmanlage
- Ambient Air Paket
- Ambientes Licht
- Anhängerzugvorrichtung mit schwenkbarem Kugelkopf
- Außenspiegel
- automatisch abblendend
- Automatische Verriegelung beim Anfahren
- Bereifung mit Notlaufeigenschaften
- BMW Individual Dachreling Hochglanz Shadow Line
- BMW Individual Hochglanz Shadow Line
- BMW Individual Hochglanz Shadow Line mit erweiterten Umfängen
- BMW Individual Leuchten Shadow Line
- BMW Live Cockpit Professional (laufzeitgebundener Dienst)
- BMW Niere 'Iconic Glow'
- Comfort Paket
- Comfort Paket Plus
- ConnectedDrive Services (laufzeitgebundener Dienst)
- ConnectedPackage Professional (laufzeitgebundener Dienst)
- DAB Tuner
- Dachhimmel Individual anthrazit
- Dachreling
- Driving Assistant Professional
- Edelholzausführung 'Fineline' schwarz mit Metalleffekt hochglänzend
- Fernlichtassistent
- Fussmatten in Velours
- Gepäckraumpaket
- Gepäckraumtrennnetz
- Gesetzlicher Notruf
- Getränkehalter
- temperiert
- Harman Kardon Surround Sound System
- Innovationspaket
- Integral-Aktivlenkung
- Keyless Entry
- Klimaautomatik mit 4-Zonenregelung
- Komfortzugang
- Lederlenkrad
- M Aerodynamikpaket
- M Lederlenkrad
- M Multifunktionssitze für Fahrer und Beifahrer
- M Sicherheitsgurte

EGA STÄNDIG ÜBER 15.000 FAHRZEUGE IM BESTAND!

© 2004-2026 Das Fahrzeughaus - Alle Rechte vorbehalten - Preisangaben ohne Gewähr und soweit nicht anders ausgewiesen inklusive MwSt.
Änderungen und Irrtümer vorbehalten

Information über den Energieverbrauch und die CO_2-Emissionen des neuen Pkw

Marke: BMW **Handelsbezeichnung:** BMW X5

Antriebsart: Verbrennungsmotor

Kraftstoff: Diesel **anderer Energieträger:** entfällt

Energieverbrauch (kombiniert):	8,2 l/100 km
CO_2-Emissionen (kombiniert):	215 g/km[1]

CO_2-Klasse
Auf Grundlage der CO_2-Emissionen

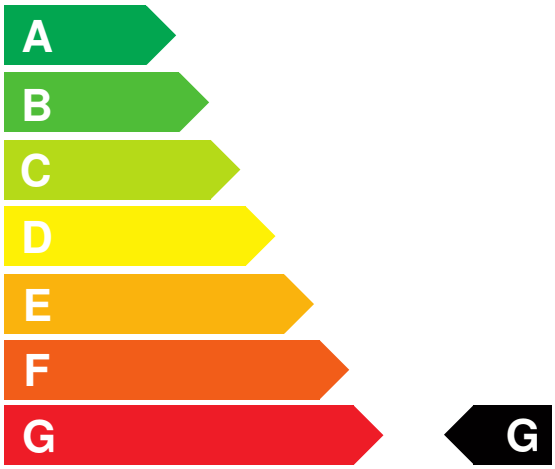

Weitere Angaben:

Kraftstoffverbrauch

kombiniert	8,2 l/100 km
• **Innenstadt**	11,5 l/100 km
• **Stadtrand**	7,4 l/100 km
• **Landstraße**	7,0 l/100 km
• **Autobahn**	8,4 l/100 km

Energiekosten bei 15.000 km Jahresfahrleistung: **1.980,30 EUR**

(Kraftstoffpreis: 1,61 EUR/l (jeweils Jahresdurchschnitt 2026))

Mögliche CO2-Kosten über die nächsten 10 Jahre (15.000 km/Jahr):[2]

• **bei einem angenommenen mittleren durchschnittlichen CO_2-Preis von 142,50 EUR/t:**	**4.595,63 EUR**
• **bei einem angenommenen niedrigen durchschnittlichen CO_2-Preis von 60,00 EUR/t:**	**1.935,00 EUR**
• **bei einem angenommenen hohen durchschnittlichen CO_2-Preis von 220,00 EUR/t:**	**7.095,00 EUR**
Kraftfahrzeugsteuer:	**625 EUR/Jahr**

Die Informationen erfolgen gemäß der Pkw-Energieverbrauchskennzeichnungsverordnung. Die angegebenen Werte wurden nach den vorgeschriebenen Messverfahren WLTP (Worldwide harmonised Light-duty vehicles Test Procedures) ermittelt. Der Kraftstoffverbrauch und der CO_2-Ausstoß eines Pkw sind nicht nur von der effizienten Ausnutzung des Kraftstoffs durch den Pkw, sondern auch vom Fahrstil und anderen nichttechnischen Faktoren abhängig. CO_2 ist das für die Erderwärmung hauptsächlich verantwortliche Treibhausgas. Ein Leitfaden über den Kraftstoffverbrauch und die CO_2-Emissionen aller in Deutschland angebotenen neuen Pkw-Modelle ist unentgeltlich einsehbar an jedem Verkaufsort in Deutschland, an dem neue Pkw ausgestellt oder angeboten werden. Der Leitfaden ist auch hier abrufbar: www.dat.de.

[1] Es werden nur die CO2-Emissionen angegeben, die durch den Betrieb des Pkw entstehen. CO2-Emissionen, die durch die Produktion und Bereitstellung des Pkw sowie des Kraftstoffs bzw. der Energieträger entstehen oder vermieden werden, werden bei der Ermittlung der CO2-Emissionen gemäß WLTP nicht berücksichtigt.

[2] Aufgrund der CO_2-Bepreisung sind künftig Erhöhungen der Kraftstoffkosten möglich. Die künftige CO_2-Preisentwicklung ist unsicher, daher werden die möglichen CO_2-Kosten anhand von drei angenommenen CO_2-Preisen für den Zeitraum 2026 bis 2035 berechnet. Die tatsächlichen CO_2-Preise können sowohl höher als auch niedriger als in den zugrundeliegenden Modellrechnungen ausfallen. Die CO_2-Kosten sind beim Tanken mit den Kraftstoffkosten zu bezahlen. Weitere Informationen unter www.alternativ-mobil.info.

Fahrzeug-Identifizierungsnummer (FIN): WBA11EV0509524700 erstellt am: 24.11.2026