Das Fahrzeughaus
Konrad-Zuse-Str. 16 - 26789 Leer - Tel.: 0491 / 999 73 73

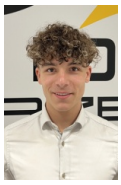

Ihr Ansprechpartner

Herr Gino Ludewig
E-Mail: gino.ludewig@dasfahrzeughaus.de
Telefon: 0491 9997373

Skoda Kamiq Balance 1.0TSI FahrAss SimplyClever ...

Angebotsnr.: AJ26-118052



Erstzulassung:	Kilometer:	Farbe:	Leistung:	Kraftstoffart:	Verbr. komb.	CO2-Emission	CO2-Klasse (WLTP)
-	15	Schwarz	85 kW / 116 PS	Benzin	5,4 l/100km	122 g/km	D

PREIS
29.470 €

FINANZIERUNGSBEISPIEL
Laufzeit: 120 Monate — Anzahlung: 25 %
Basis-Finanzierung:* — Mtl. Rate:
Zielraten-Finanzierung:** — Mtl. Rate: **223 €**

* Basisfinanzierung: Anzahlung: 7.368 Euro, Laufzeit: 120 Monate, Nettodarlehen: 22.103 Euro, Gesamtbetrag: 36.079 Euro, Zinsätze: 5.82% Sollz. (gebunden), 5.98% eff.
** Zielratenfinanzierung: Anzahlung: 7.368 Euro, Laufzeit: 120 Monate, Nettodarlehen: 22.103 Euro, Zielrate: 16.209 Euro, Gesamtbetrag: 34.052 Euro, Zinsätze: 5.82% Sollz. (gebunden), 5.98% eff.,
Achtung! Kredite kosten Geld.
Vermittlung für: Ein Angebot der Openbank Deutschland AG, Santander-Platz 1, 41061 Mönchengladbach.
Repräsentatives Beispiel gem. § 17 Abs. 4 PAngV.

Ausstattung

Komfort

- Klimaanlage mit Frischluftansaugung inklusive Aktivkohlefilter
- elektrische Fensterheber vorn und hinten
- höheneinstellbare Vordersitze mit manuell einstellbaren Lendenwirbelstützen
- bequeme Mittelarmlehne vorn und ein edler Schalthebelknauf in Leder.
- Praktische Details: Start-Stopp-Automatik mit Rekuperation
- Eiskratzer im Tankdeckel
- praktischer Regenschirm in der Fahrertür
- geteilt umklappbare Rücksitzlehne (60:40) sowie eine schwarze Dachreling.
- Sicherheitssysteme: Frontairbags (Beifahrerairbag deaktivierbar)
- Seitenairbags vorn
- Kopfairbags
- ISOFIX-Kindersitzvorbereitungen auf dem
- Fahrwerk & Räder: Präzise Servolenkung
- Scheibenbremsen vorn und hinten
- Reifendrucküberwachung sowie ein Reifenmobilitätsset (inkl. Kompressor).
- Überzeugen Sie sich selbst von diesem stilvollen und praktischen Kompakt-SUV. Bei Interesse oder für ein individuelles Finanzierungsangebot stehen wir Ihnen gerne zur Verfügung!
- ... Änderungen
- Zwischenverkauf und Irrtümer vorbehalten.
- Diese Anzeige enthält KI-generierte Inhalte.
- quality by dotzilla

Interieur

- Design Selection Loft (Stoffausstattung Schwarz/Grau
- Dachhimmel Grau)
- HIGHLIGHTS DER SONDERAUSSTATTUNG:
- Dieses Fahrzeug überzeugt durch sorgfältig ausgewählte Sonderausstattungen
- die den Komfort
- die Sicherheit und die Optik auf ein neues Niveau heben:
- 1. Fahrassistenz-Paket (PIA):
- - Adaptiver Abstandsassistent ACC (Regelbereich bis 210 km/h) für entspanntes Reisen.
- - Travel Assist (inklusive prädiktivem ACC und adaptivem Spurhalteassistenten) für teilautomatisiertes Fahren.
- - Frontradarassistent für ACC bis 210 km/h.
- 2. Black-Paket (PMY):
- - Markante Designelemente am Stoßfänger vorn und hinten in elegantem Schwarz.
- - Sportlich getönte Heckscheibe und hintere Seitenscheiben (Sunset).

EGA STÄNDIG ÜBER 15.000 FAHRZEUGE IM BESTAND!

© 2004-2026 Das Fahrzeughaus - Alle Rechte vorbehalten - Preisangaben ohne Gewähr und soweit nicht anders ausgewiesen inklusive MwSt.
Änderungen und Irrtümer vorbehalten

Information über den Energieverbrauch und die CO_2-Emissionen des neuen Pkw

Marke: Skoda **Handelsbezeichnung:** Skoda Kamiq

Antriebsart: Verbrennungsmotor

Kraftstoff: Benzin **anderer Energieträger:** entfällt

Energieverbrauch (kombiniert):	5,4 l/100 km
CO_2-Emissionen (kombiniert):	122 g/km[1]

CO_2-Klasse
Auf Grundlage der CO_2-Emissionen

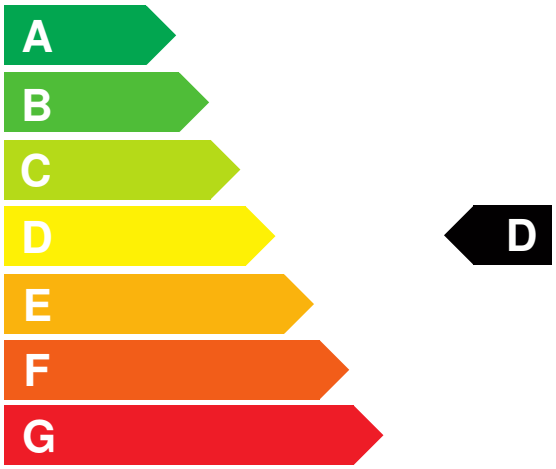

Weitere Angaben:

Kraftstoffverbrauch

kombiniert	5,4 l/100 km
• **Innenstadt**	6,9 l/100 km
• **Stadtrand**	5,2 l/100 km
• **Landstraße**	4,7 l/100 km
• **Autobahn**	5,7 l/100 km

Energiekosten bei 15.000 km Jahresfahrleistung: **1.412,64 EUR**

(Kraftstoffpreis: 1,74 EUR/l (jeweils Jahresdurchschnitt 2026))

Mögliche CO2-Kosten über die nächsten 10 Jahre (15.000 km/Jahr):[2]

• **bei einem angenommenen mittleren durchschnittlichen CO_2-Preis von 142,50 EUR/t:**	**2.607,75 EUR**
• **bei einem angenommenen niedrigen durchschnittlichen CO_2-Preis von 60,00 EUR/t:**	**1.098,00 EUR**
• **bei einem angenommenen hohen durchschnittlichen CO_2-Preis von 220,00 EUR/t:**	**4.026,00 EUR**
Kraftfahrzeugsteuer:	**75 EUR/Jahr**

Die Informationen erfolgen gemäß der Pkw-Energieverbrauchskennzeichnungsverordnung. Die angegebenen Werte wurden nach den vorgeschriebenen Messverfahren WLTP (Worldwide harmonised Light-duty vehicles Test Procedures) ermittelt. Der Kraftstoffverbrauch und der CO_2-Ausstoß eines Pkw sind nicht nur von der effizienten Ausnutzung des Kraftstoffs durch den Pkw, sondern auch vom Fahrstil und anderen nichttechnischen Faktoren abhängig. CO_2 ist das für die Erderwärmung hauptsächlich verantwortliche Treibhausgas. Ein Leitfaden über den Kraftstoffverbrauch und die CO_2-Emissionen aller in Deutschland angebotenen neuen Pkw-Modelle ist unentgeltlich einsehbar an jedem Verkaufsort in Deutschland, an dem neue Pkw ausgestellt oder angeboten werden. Der Leitfaden ist auch hier abrufbar: www.dat.de.

[1] Es werden nur die CO2-Emissionen angegeben, die durch den Betrieb des Pkw entstehen. CO2-Emissionen, die durch die Produktion und Bereitstellung des Pkw sowie des Kraftstoffs bzw. der Energieträger entstehen oder vermieden werden, werden bei der Ermittlung der CO2-Emissionen gemäß WLTP nicht berücksichtigt.

[2] Aufgrund der CO_2-Bepreisung sind künftig Erhöhungen der Kraftstoffkosten möglich. Die künftige CO_2-Preisentwicklung ist unsicher, daher werden die möglichen CO_2-Kosten anhand von drei angenommenen CO_2-Preisen für den Zeitraum 2026 bis 2035 berechnet. Die tatsächlichen CO_2-Preise können sowohl höher als auch niedriger als in den zugrundeliegenden Modellrechnungen ausfallen. Die CO_2-Kosten sind beim Tanken mit den Kraftstoffkosten zu bezahlen. Weitere Informationen unter www.alternativ-mobil.info.

Fahrzeug-Identifizierungsnummer (FIN): TMBGR6NWXV3051225 erstellt am: 24.11.2026