Das Fahrzeughaus
Konrad-Zuse-Str. 16 - 26789 Leer - Tel.: 0491 / 999 73 73

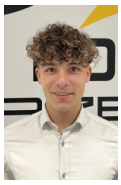

Ihr Ansprechpartner

Herr Gino Ludewig
E-Mail: gino.ludewig@dasfahrzeughaus.de
Telefon: 0491 9997373

Hyundai Tucson 1.6 T-GDI DCT N-LINE, AHK, el. Kl...

Angebotsnr.: AN07-TJ708469



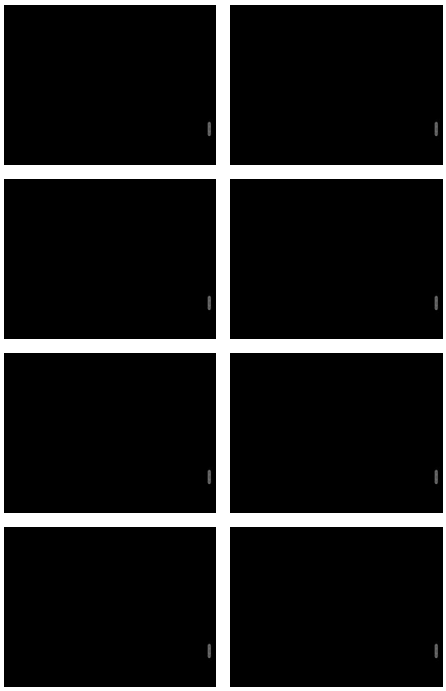

Erstzulassung:	Kilometer:	Farbe:	Leistung:	Kraftstoffart:	Verbr. komb.	CO2-Emission	CO2-Klasse (WLTP)
01.08.2026	10	Schwarz	110 kW / 150 PS	Benzin	7,1 l/100km	161 g/km	F

PREIS
34.580 €

FINANZIERUNGSBEISPIEL
Laufzeit: 120 Monate — Anzahlung: 25 %
Basis-Finanzierung:* — Mtl. Rate:
Zielraten-Finanzierung:** — Mtl. Rate: **262 €**

* Basisfinanzierung: Anzahlung: 8.645 Euro, Laufzeit: 120 Monate, Nettodarlehen: 25.935 Euro, Gesamtbetrag: 42.335 Euro, Zinsätze: 5.82% Sollz. (gebunden), 5.98% eff.
** Zielratenfinanzierung: Anzahlung: 8.645 Euro, Laufzeit: 120 Monate, Nettodarlehen: 25.935 Euro, Zielrate: 19.019 Euro, Gesamtbetrag: 39.956 Euro, Zinsätze: 5.82% Sollz. (gebunden), 5.98% eff.,
Achtung! Kredite kosten Geld.
Vermittlung für: Ein Angebot der Openbank Deutschland AG, Santander-Platz 1, 41061 Mönchengladbach.
Repräsentatives Beispiel gem. § 17 Abs. 4 PAngV.

Ausstattung

Weiteres

- 5 Jahre Hyundai Herstellergarantie ohne Kilometerbegrenzung Eine Anhängevorrichtung abnehmbar (AHK) kann für nur 1.000 € nachgerüstet werden HIGHLIGHTS: LED-Scheinwerfer Rückfahrkamera AHK Abnehmbar Totwinkel-Assistent Teilleder Virtual Cockpit Induktions-Ladestation Navigationssystem Fernlichtassistent (Light Assist) Abstandstempomat (Adaptive Cruise Control) Einparkhilfe vorne Keyless Entry Sitzheizung vorne Lenkradheizung 2 Zonen Klimaautomatik Heckklappe elektrisch Verkehrszeichenerkennung Spurhalteassistent MULTIMEDIA UND KOMMUNIKATION: Bordcomputer DAB Receiver Android Auto Apple Car Play Touchscreen Sprachsteuerung MP3-Schnittstelle

STÄNDIG ÜBER 15.000 FAHRZEUGE IM BESTAND!

© 2004-2026 Das Fahrzeughaus - Alle Rechte vorbehalten - Preisangaben ohne Gewähr und soweit nicht anders ausgewiesen inklusive MwSt.
Änderungen und Irrtümer vorbehalten