Das Fahrzeughaus
Konrad-Zuse-Str. 16 - 26789 Leer - Tel.: 0491 / 999 73 73

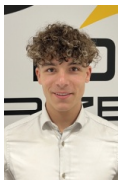

Ihr Ansprechpartner

Herr Gino Ludewig
E-Mail: gino.ludewig@dasfahrzeughaus.de
Telefon: 0491 9997373

Volkswagen T-Roc 1.5 eTSI DSG R-LINE Black, neue...

Angebotsnr.: AN07-TV06417



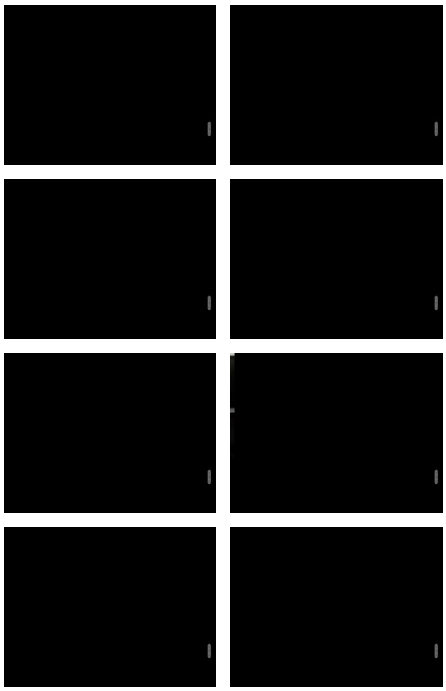

Erstzulassung:	Kilometer:	Farbe:	Leistung:	Kraftstoffart:	Verbr. komb.	CO2-Emission	CO2-Klasse (WLTP)
01.08.2026	10	Weiß	110 kW / 150 PS	Benzin	5,8 l/100km	132 g/km	D

PREIS
34.890 €

FINANZIERUNGSBEISPIEL
Laufzeit: 120 Monate — Anzahlung: 25 %
Basis-Finanzierung:* — Mtl. Rate:
Zielraten-Finanzierung:** — Mtl. Rate: **264 €**

* Basisfinanzierung: Anzahlung: 8.723 Euro, Laufzeit: 120 Monate, Nettodarlehen: 26.168 Euro, Gesamtbetrag: 42.715 Euro, Zinsätze: 5.82% Sollz. (gebunden), 5.98% eff.
** Zielratenfinanzierung: Anzahlung: 8.723 Euro, Laufzeit: 120 Monate, Nettodarlehen: 26.168 Euro, Zielrate: 19.190 Euro, Gesamtbetrag: 40.315 Euro, Zinsätze: 5.82% Sollz. (gebunden), 5.98% eff.,
Achtung! Kredite kosten Geld.
Vermittlung für: Ein Angebot der Openbank Deutschland AG, Santander-Platz 1, 41061 Mönchengladbach.
Repräsentatives Beispiel gem. § 17 Abs. 4 PAngV.

Ausstattung

Weiteres
- HIGHLIGHTS: (7J2) Digital Cockpit Pro
  (volldigitales Kombiinstrument) (8G1)
  Fernlichtassistent (8IX)
  LED-Plus-Scheinwerfer (8A2)
  Parkassistent "Park Assist Plus" inkl.
  Einparkhilfe (79H) Spurwechselassistent
  "Side Assist"
- Ausparkassistent und Ausstiegswarnung
  (4A3) Sitzheizung für Vordersitze (QR9)
  Verkehrszeichenerkennung (Q4H)
  Sport-Komfortsitze vorn (6I1)
  Spurhalteassistent "Lane Assist" (KA2)
  Rückfahrkamera MULTIMEDIA UND
  KOMMUNIKATION: (QV3) DAB+ Digitaler
  Radioempfang (U9E) 2
  USB-C-Schnittstellen vorn
- 2 USB-C-Ladebuchsen an der Mittelkonsole
  hinten Ladeleistung bis zu 60 W (9WJ)
  App-Connect Wireless für Apple CarPlay
  und Android Auto

EGA STÄNDIG ÜBER 15.000 FAHRZEUGE IM BESTAND!

© 2004-2026 Das Fahrzeughaus - Alle Rechte vorbehalten - Preisangaben ohne Gewähr und soweit nicht anders ausgewiesen inklusive MwSt.
Änderungen und Irrtümer vorbehalten