Das Fahrzeughaus
Konrad-Zuse-Str. 16 - 26789 Leer - Tel.: 0491 / 999 73 73

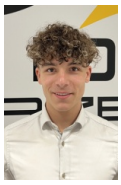

Ihr Ansprechpartner

Herr Gino Ludewig
E-Mail: gino.ludewig@dasfahrzeughaus.de
Telefon: 0491 9997373

Volkswagen Touran 1.5 TSI HIGHLINE R-LINE AHK+ST...

SS00-019712A**Angebotsnr.:**



















Erstzulassung:	Kilometer:	Farbe:	Leistung:	Kraftstoffart:
01.04.2023	52.104	Schwarz	110 kW / 150 PS	Benzin

PREIS
29.950 €

FINANZIERUNGSBEISPIEL
Laufzeit: 120 Monate — Anzahlung: 25 %
Basis-Finanzierung:* — Mtl. Rate:
Zielraten-Finanzierung:** — Mtl. Rate: **227 €**

* Basisfinanzierung: Anzahlung: 7.488 Euro, Laufzeit: 120 Monate, Nettodarlehen: 22.463 Euro, Gesamtbetrag: 36.667 Euro, Zinsätze: 5.82% Sollz. (gebunden), 5.98% eff.
** Zielratenfinanzierung: Anzahlung: 7.488 Euro, Laufzeit: 120 Monate, Nettodarlehen: 22.463 Euro, Zielrate: 16.473 Euro, Gesamtbetrag: 34.607 Euro, Zinsätze: 5.82% Sollz. (gebunden), 5.98% eff.,
Achtung! Kredite kosten Geld.
Vermittlung für: Ein Angebot der Openbank Deutschland AG, Santander-Platz 1, 41061 Mönchengladbach.
Repräsentatives Beispiel gem. § 17 Abs. 4 PAngV.

Ausstattung

Interieur

- Standheizung mit Funkfernbedienung Sitzheizung vorne Innenspiegel automatisch abblendbar Mittelarmlehne vorne Standheizung/-lüftung Kindersitzverankerung für Kindersitzsystem ISOFIX Seitenairbags vorn und hinten Variables Ladebodenkonzept 2 Leseleuchten vorn Netztrennwand Klapptisch an den Vordersitzlehnen klimatisiertes Handschuhfach Sport-Komfortsitze vorne Make-Up Spiegel
- beleuchtet Fußraumbeleuchtung Multifunktions-Lederlenkrad

Exterieur

- elektrische Heckklappe beheizbare Scheibenwaschdüsen vorne Dachreling abgedunkelte Scheiben hinten Außenspiegel el.
- Änderungen oder Zwischenverkauf vorbehalten.

Weiteres

- Pakete und Highlights: Standheizung mit Funkfernbedienung abnehmbare Anhängerkupplung elektrische Heckklappe



© 2004-2026 Das Fahrzeughaus - Alle Rechte vorbehalten - Preisangaben ohne Gewähr und soweit nicht anders ausgewiesen inklusive MwSt.
Änderungen und Irrtümer vorbehalten