Das Fahrzeughaus
Konrad-Zuse-Str. 16 - 26789 Leer - Tel.: 0491 / 999 73 73

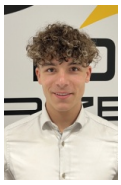

Ihr Ansprechpartner

Herr Gino Ludewig
E-Mail: gino.ludewig@dasfahrzeughaus.de
Telefon: 0491 9997373

Skoda Enyaq Coupé Sportline 85 4J GAR.+MATRIX+P...

TC00-511376 **Angebotsnr.:**



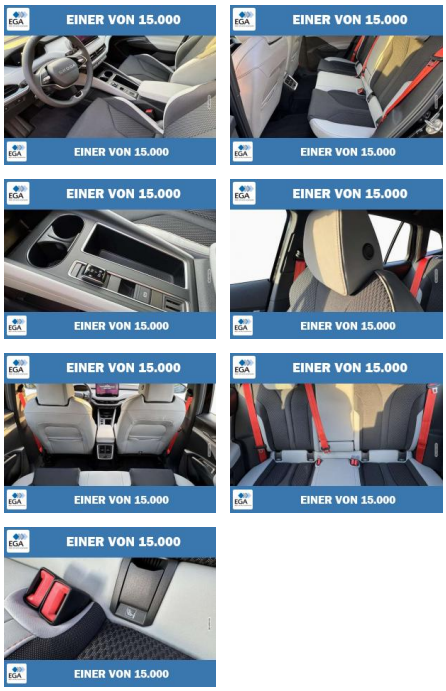

Erstzulassung:	Kilometer:	Farbe:	Leistung:	Kraftstoffart:	Reichweite elektr. (WLTP)
01.11.2026	0		210 kW / 286 PS	Elektro	563 km

PREIS
47.570 €

FINANZIERUNGSBEISPIEL

Laufzeit: 120 Monate	Anzahlung: 25 %
Basis-Finanzierung:*	Mtl. Rate:
Zielraten-Finanzierung:**	Mtl. Rate: **360 €**

* Basisfinanzierung: Anzahlung: 11.893 Euro, Laufzeit: 120 Monate, Nettodarlehen: 35.678 Euro, Gesamtbetrag: 58.238 Euro, Zinsätze: 5.82% Sollz. (gebunden), 5.98% eff.
** Zielratenfinanzierung: Anzahlung: 11.893 Euro, Laufzeit: 120 Monate, Nettodarlehen: 35.678 Euro, Zielrate: 26.164 Euro, Gesamtbetrag: 54.967 Euro, Zinsätze: 5.82% Sollz. (gebunden), 5.98% eff.,
Achtung! Kredite kosten Geld.
Vermittlung für: Ein Angebot der Openbank Deutschland AG, Santander-Platz 1, 41061 Mönchengladbach.
Repräsentatives Beispiel gem. § 17 Abs. 4 PAngV.

Ausstattung

Weiteres

- +Terminvereinbarung! Gerne beraten wir Sie auch bei uns vor Ort persönlich. Bitte vereinbaren Sie dafür vorab einen Termin mit uns.+ Anzahl Türen: 5-türig
- Scheiben
- Verglasung: Akustikverglasung
- Anhängerkupplung: Anhängerkupplung-Vorbereitung
- Außenspiegel: Außenspiegel beheizbar
- Assistenzsysteme: Ausweichassistent (ESA)
- Qualitätssiegel: BVFK-Siegel
- Fahrprofilauswahl
- Garantieleistung: Fahrzeuggarantie vom Hersteller
- Audioanlage: Farbdisplay
- Assistenzsysteme: Fußgängererkennung
- Lenkrad: höhenverstellbar
- Lenkrad: in Sportausführung
- Sitze: Isofix Beifahrersitz
- Sitze: Komfortsitze
- Lichttechnik: LED-Rückleuchten
- Batterie-Bauart: Lithium-Ionen
- Scheiben
- Verglasung: Privacy Glass (Heckscheibe und hintere Seitenscheiben abgedunkelt)
- Assistenzsysteme: Spurwechselassistent
- Assistenzsysteme: StauassistentLieferzeit: ca. 9-10 Monate Ausstattungen: Pakete Fahrzeug ist nicht förderfähig
- da Neuwagen mit Tageszulassung Innen 12-V-Steckdose Beheizbare Vordersitze Klimaanlage Climatronic (3-Zonen)
- vollautomatisch
- für Fahrer
- Beifahrer und Fond getrennt regelbar Ablagefächer an den Seiten des Kofferraums Ablagefächer in den hinteren Türverkleidungen Ablagefächer
- 5-l-Flaschenhalter Armaturentafel und Türverkleidung in Eco Leder Schwarz Automatische Innenspiegelabblendung Becherhalter in der Mittelkonsole vorn Beheizbares 3-Speichen-Lederlenkrad im Sportdesign mit Multifunktionstasten und Schaltwippen zur Einstellung der Rekuperationsstärke Beleuchtetes Handschuhfach Dachhimmel in Schwarz Fußmatten Höheneinstellbare Kopfstützen hinten
- vorn integriert (Sportsitz) Kleiderhaken an den B-Säulen Rahmen unterhalb der Lüftungsdüsen in Unique Dark Chrome (UDC) Regenschirm Rücksitzlehne
- 60 : 40 geteilt umklappbar Schieberegler zur Fahrstufenwahl Sonnenblenden mit beleuchtetem Make-up-Spiegel auf Fahrer- und Beifahrerseite Sonnenschutzrollo in den hinteren Türen Türgriffe innen in Unique Dark Chrome (UDC) Vier

STÄNDIG ÜBER 15.000 FAHRZEUGE IM BESTAND!

© 2004-2026 Das Fahrzeughaus - Alle Rechte vorbehalten - Preisangaben ohne Gewähr und soweit nicht anders ausgewiesen inklusive MwSt.
Änderungen und Irrtümer vorbehalten