Das Fahrzeughaus
Konrad-Zuse-Str. 16 - 26789 Leer - Tel.: 0491 / 999 73 73

ALLE MARKEN. EIN PARTNER.

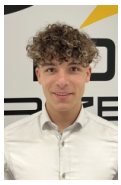

Ihr Ansprechpartner

Herr Gino Ludewig
E-Mail: gino.ludewig@dasfahrzeughaus.de
Telefon: 0491 9997373

Skoda Kodiaq 2.0 TSI DSG Sportline 4x4 Navi LED

BR02-63315 **Angebotsnr.:**





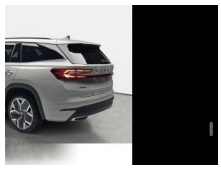













Erstzulassung:	Kilometer:	Farbe:	Leistung:	Kraftstoffart:	Verbr. komb.	CO2-Emission	CO2-Klasse (WLTP)
01.05.2026	25	Grau	150 kW / 204 PS	Benzin	7,8 l/100km	177 g/km	G

PREIS
52.160 €

FINANZIERUNGSBEISPIEL
Laufzeit: 120 Monate Anzahlung: 25 %
Basis-Finanzierung:* Mtl. Rate:
Zielraten-Finanzierung:** Mtl. Rate: **395 €**

* Basisfinanzierung: Anzahlung: 13.040 Euro, Laufzeit: 120 Monate, Nettodarlehen: 39.120 Euro, Gesamtbetrag: 63.857 Euro, Zinsätze: 5.82% Sollz. (gebunden), 5.98% eff.
** Zielratenfinanzierung: Anzahlung: 13.040 Euro, Laufzeit: 120 Monate, Nettodarlehen: 39.120 Euro, Zielrate: 28.688 Euro, Gesamtbetrag: 60.270 Euro, Zinsätze: 5.82% Sollz. (gebunden), 5.98% eff.,
Achtung! Kredite kosten Geld.
Vermittlung für: Ein Angebot der Openbank Deutschland AG, Santander-Platz 1, 41061 Mönchengladbach.
Repräsentatives Beispiel gem. § 17 Abs. 4 PAngV.

Ausstattung

Weiteres
- Audiosystem: Radioempfang digital (DAB+)
- Telefon: Komfort-Freisprecheinrichtung Bluetooth
- mit Sprachsteuerung
- Navigationssystem (Baseline) mit Infotainment-System und 13 Zoll Display
- Räder: LM-Felgen 8x20 (Rila
- Aero
- Anthrazit
- glanzgedreht) mit Reifen 235/45 R20
- Lackierung: Stahl Grau
- Automatische Distanzregelung (ACC) mit Geschwindigkeits-Begrenzer
- Gurte: 3-Punkt-Sicherheitsgurte hinten
- Paket: Parken - Einparkhilfe vorn und hinten - Rückfahrkamera
- Paket: Edelstahl - Edelstahlpedale Sportdesign - Edelstahlpedalerie
- Elektron. Stabilitäts-Programm (ESP)
- Fahrassistenz-System:
- Fahrassistenz-System: Auffahrwarnsystem mit City-Notbremsfunktion (Frontradar-Assistent)
- Fahrassistenz-System: Berganfahr-/Abfahr-Assistent (Offroad Assistent)
- Fahrassistenz-System: Kreuzungs-Assistent (Crossroad Assist)
- Fahrassistenz-System: Multikollisionsbremse (Multi Collision Brake)
- Fahrassistenz-System: Müdigkeitserkennung
- Fahrassistenz-System: Spurhalteassistent (Lane Assist)
- Fahrassistenz-System: Spurwechselassistent inkl. Auspark-Assistent und Ausstiegswarnung
- Fahrassistenz-System: Verkehrszeichenerkennung
- Frontgrill mit horizontal Lichtband (mit
- Getriebe: 7-Gang - Doppelkupplungsgetriebe DSG
- Telefon: Induktionsladeschale für Smartphone 15 W
- Paket: Sicht- Licht- und Regensensor - Sicherheitsinnenspiegel automatisch abblendbar
- Innenspiegel mit USB-Anschluss (Typ C)
- Interieur-Design-Paket Sportline
- Innenausstattung: Dekoreinlagen schwarz
- Dachhimmel schwarz
- Sitzbezug / Polsterung: Kunstleder / Mikrofaser perforiert
- Isofix-Aufnahmen für Kindersitz an Rücksitz und Beifahrersitz
- Kindersicherung elektr. betätigt
- Klimaanlage Climatronic 3-Zonen
- Kofferraum / Heckklappe elektr. betätigt (öffnen + schliessen)
- Kombiinstrument digital (virtual cockpit plus)

EGA STÄNDIG ÜBER 15.000 FAHRZEUGE IM BESTAND!

© 2004-2026 Das Fahrzeughaus - Alle Rechte vorbehalten - Preisangaben ohne Gewähr und soweit nicht anders ausgewiesen inklusive MwSt.
Änderungen und Irrtümer vorbehalten

Information über den Energieverbrauch und die CO_2-Emissionen des neuen Pkw

Marke: Skoda **Handelsbezeichnung:** Skoda Kodiaq

Antriebsart: Verbrennungsmotor

Kraftstoff: Benzin **anderer Energieträger:** entfällt

Energieverbrauch (kombiniert):	7,8 l/100 km
CO_2-Emissionen (kombiniert):	177 g/km[1]

CO_2-Klasse
Auf Grundlage der CO_2-Emissionen

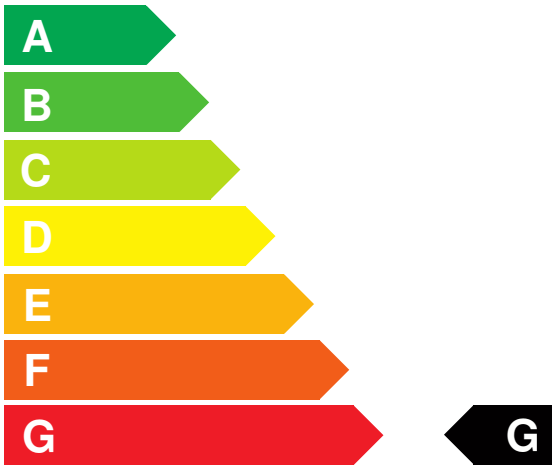

Weitere Angaben:

Kraftstoffverbrauch

kombiniert	7,8 l/100 km
• **Innenstadt**	10,4 l/100 km
• **Stadtrand**	7,9 l/100 km
• **Landstraße**	6,8 l/100 km
• **Autobahn**	7,5 l/100 km

Energiekosten bei 15.000 km Jahresfahrleistung: **2.040,48 EUR**

(Kraftstoffpreis: 1,74 EUR/l (jeweils Jahresdurchschnitt 2026))

Mögliche CO2-Kosten über die nächsten 10 Jahre (15.000 km/Jahr):[2]

• **bei einem angenommenen mittleren durchschnittlichen CO_2-Preis von 142,50 EUR/t:**	**3.783,38 EUR**
• **bei einem angenommenen niedrigen durchschnittlichen CO_2-Preis von 60,00 EUR/t:**	**1.593,00 EUR**
• **bei einem angenommenen hohen durchschnittlichen CO_2-Preis von 220,00 EUR/t:**	**5.841,00 EUR**
Kraftfahrzeugsteuer:	**239 EUR/Jahr**

Die Informationen erfolgen gemäß der Pkw-Energieverbrauchskennzeichnungsverordnung. Die angegebenen Werte wurden nach den vorgeschriebenen Messverfahren WLTP (Worldwide harmonised Light-duty vehicles Test Procedures) ermittelt. Der Kraftstoffverbrauch und der CO_2-Ausstoß eines Pkw sind nicht nur von der effizienten Ausnutzung des Kraftstoffs durch den Pkw, sondern auch vom Fahrstil und anderen nichttechnischen Faktoren abhängig. CO_2 ist das für die Erderwärmung hauptsächlich verantwortliche Treibhausgas. Ein Leitfaden über den Kraftstoffverbrauch und die CO_2-Emissionen aller in Deutschland angebotenen neuen Pkw-Modelle ist unentgeltlich einsehbar an jedem Verkaufsort in Deutschland, an dem neue Pkw ausgestellt oder angeboten werden. Der Leitfaden ist auch hier abrufbar: www.dat.de.

[1] Es werden nur die CO2-Emissionen angegeben, die durch den Betrieb des Pkw entstehen. CO2-Emissionen, die durch die Produktion und Bereitstellung des Pkw sowie des Kraftstoffs bzw. der Energieträger entstehen oder vermieden werden, werden bei der Ermittlung der CO2-Emissionen gemäß WLTP nicht berücksichtigt.

[2] Aufgrund der CO_2-Bepreisung sind künftig Erhöhungen der Kraftstoffkosten möglich. Die künftige CO_2-Preisentwicklung ist unsicher, daher werden die möglichen CO_2-Kosten anhand von drei angenommenen CO_2-Preisen für den Zeitraum 2026 bis 2035 berechnet. Die tatsächlichen CO_2-Preise können sowohl höher als auch niedriger als in den zugrundeliegenden Modellrechnungen ausfallen. Die CO_2-Kosten sind beim Tanken mit den Kraftstoffkosten zu bezahlen. Weitere Informationen unter www.alternativ-mobil.info.

Fahrzeug-Identifizierungsnummer (FIN): TMBLD7PS2TT109435 erstellt am: 23.11.2026